

Rapport de mission de repérage des matériaux et produits contenant de l'amiante avant réalisation de travaux

Norme NF X 46-020 V .2017

17 SQUARE DES CHARMILLES

77000 VAUX LE PENIL



A \ INFORMATIONS GENERALES

A.1 \ DESIGNATION DU BÂTIMENT

Nature du bâtiment :	LOGEMENTS COLLECTIFS	Adresse :	17 SQUARE DES CHARMILLES 77000 VAUX LE PENIL
Date du permis de construire ou date de construction		Bâtiment :	
Etage :		Porte :	
Ref Cadastrale :	NC	Propriété de :	OPH77 10 AVENUE CHARLES PEGUY 77000 MELUN

A.2 \ DESIGNATION DU DONNEUR D'ORDRE

Nom :	OPH77	Documents remis :	
Adresse :	10 AVENUE CHARLES PEGUY 77000 MELUN	Moyens mis à disposition :	

A.3 \ EXECUTION DE LA MISSION

RAPPORT N° :	65PBE0000	Laboratoire d'Analyses :	ITGA
Repérage réalisé le :	29/08/2019	Adresse laboratoire :	3 RUE ARMAND HERPIN LACROIX - CS 46537 35065 RENNES CEDEX
Accompagnateur :		Numéro d'accréditation :	1-5967
Par :	Lyes IZABACHENE	Organisme d'assurance professionnelle :	AXA France
N° certificat :	1378	Adresse assurance :	313 Terrasses de l'Arche 92727 NANTERRE CEDEX
Date d'obtention :	03/09/2015	N° de contrat d'assurance :	10158549604
Organisme certificateur	CEBTP ZAC La Clef Saint Pierre - 12 Avenue Gay Lussac - 78990 ELANCOURT	Date de validité :	31/12/2019

B \ CACHET DU DIAGNOSTIQUEUR

FAIT LE 06/09/2019

Cabinet : EXPERT HABITAT & INDUSTRIE INGENIERIE

Nom du responsable : DE TINGUY Emmanuel

Nom du diagnostiqueur : Lyes IZABACHENE



C\ SOMMAIRE

Table des matières

A \ INFORMATIONS GENERALES	2
A.1 \ DESIGNATION DU BÂTIMENT	2
A.2 \ DESIGNATION DU DONNEUR D'ORDRE	2
A.3 \ EXECUTION DE LA MISSION.....	2
B \ CACHET DU DIAGNOSTIQUEUR	2
C\ SOMMAIRE	3
D\ CONCLUSIONS	4
E \ PROGRAMME DE REPERAGE	21
F \ CONDITIONS DE REALISATION DU REPERAGE	23
G \ RAPPORTS PRECEDENTS.....	23
H \ RESULTATS DETAILLES DU REPERAGE	24
ANNEXE 1 – PHOTOS DES ELEMENTS AMIANTES ET/OU NON AMIANTES.....	42
ANNEXE 3 – PROCES VERBAUX D'ANALYSES.....	49
ATTESTATION(S).....	52
CERTIFICAT DE COMPETENCES	53

D\ CONCLUSIONS

Dans le cadre de la mission décrite en tête de rapport, il a été repéré des matériaux et produits contenant de l'amiante

PIECE	ETAGE	ELEMENTS	DESCRIPTIF LABORATOIRE	REPERAGE	Echantillon	METHODE	ETAT	RESULTAT
Débarras	RC	Enduit / Peinture béton	Peinture non séparable + enduit plâtreux blanc en vrac avec poussières + enduit compact gris avec poussières non séparable	Mur C	65PBE0000P001	RESULTAT ANALYSE	BON ETAT	Amiante détecté (Chrysotile)
Chambre 1	R+1	Enduit / Peinture béton	Peinture non séparable + enduit plâtreux blanc en vrac avec poussières + enduit compact gris avec poussières non séparable	Mur A	65PBE0000P001	ZPSO	BON ETAT	Amiante détecté (Chrysotile)
Chambre 2	R+1	Enduit / Peinture béton	Peinture non séparable + enduit plâtreux blanc en vrac avec poussières + enduit compact gris avec poussières non séparable	Mur B	65PBE0000P001	ZPSO	BON ETAT	Amiante détecté (Chrysotile)
Chambre 3	R+1	Enduit / Peinture béton	Peinture non séparable + enduit plâtreux blanc en vrac avec poussières + enduit compact gris avec poussières non séparable	Mur B	65PBE0000P001	ZPSO	BON ETAT	Amiante détecté (Chrysotile)

PIECE	ETAGE	ELEMENTS	DESCRIPTIF LABORATOIRE	REPERAGE	Echantillon	METHODE	ETAT	RESULTAT
Escalier	R+1	Enduit / Peinture béton	Peinture non séparable + enduit plâtreux blanc en vrac avec poussières + enduit compact gris avec poussières non séparable	Mur C	65PBE0000P001	ZPSO	BON ETAT	Amiante détecté (Chrysotile)
Placard	R+1	Enduit / Peinture béton	Peinture non séparable + enduit plâtreux blanc en vrac avec poussières + enduit compact gris avec poussières non séparable	Mur C	65PBE0000P001	ZPSO	BON ETAT	Amiante détecté (Chrysotile)
Cellier	RC	Enduit / Peinture béton	Peinture non séparable + enduit plâtreux blanc en vrac avec poussières + enduit compact gris avec poussières non séparable	Mur B	65PBE0000P001	ZPSO	BON ETAT	Amiante détecté (Chrysotile)
Débarras	RC	Enduit / Peinture béton	Peinture non séparable + enduit plâtreux blanc en vrac avec poussières + enduit compact gris avec poussières non séparable	Mur B	65PBE0000P001	ZPSO	BON ETAT	Amiante détecté (Chrysotile)
Entrée	RC	Enduit / Peinture béton	Peinture non séparable + enduit plâtreux blanc en vrac avec poussières + enduit compact gris avec poussières non séparable	Mur B	65PBE0000P001	ZPSO	BON ETAT	Amiante détecté (Chrysotile)

PIECE	ETAGE	ELEMENTS	DESCRIPTIF LABORATOIRE	REPERAGE	Echantillon	METHODE	ETAT	RESULTAT
Escalier	RC	Enduit / Peinture béton	Peinture non séparable + enduit plâtreux blanc en vrac avec poussières + enduit compact gris avec poussières non séparable	Mur B	65PBE0000P001	ZPSO	BON ETAT	Amiante détecté (Chrysotile)
SAS	RC	Enduit / Peinture béton	Peinture non séparable + enduit plâtreux blanc en vrac avec poussières + enduit compact gris avec poussières non séparable	Mur A	65PBE0000P001	ZPSO	BON ETAT	Amiante détecté (Chrysotile)
SAS	RC	Enduit / Peinture béton	Peinture non séparable + enduit plâtreux blanc en vrac avec poussières + enduit compact gris avec poussières non séparable	Mur C	65PBE0000P001	ZPSO	BON ETAT	Amiante détecté (Chrysotile)
Séjour / Salon	RC	Enduit / Peinture béton	Peinture non séparable + enduit plâtreux blanc en vrac avec poussières + enduit compact gris avec poussières non séparable	Mur A	65PBE0000P001	ZPSO	BON ETAT	Amiante détecté (Chrysotile)
Séjour / Salon	RC	Enduit / Peinture béton	Peinture non séparable + enduit plâtreux blanc en vrac avec poussières + enduit compact gris avec poussières non séparable	Mur C	65PBE0000P001	ZPSO	BON ETAT	Amiante détecté (Chrysotile)

PIECE	ETAGE	ELEMENTS	DESCRIPTIF LABORATOIRE	REPERAGE	Echantillon	METHODE	ETAT	RESULTAT
Séjour / Salon	RC	Enduit / Peinture béton	Peinture non séparable + enduit plâtreux blanc en vrac avec poussières + enduit compact gris avec poussières non séparable	Mur D	65PBE0000P001	ZPSO	BON ETAT	Amiante détecté (Chrysotile)
Séjour / Salon	RC	Enduit / Peinture béton	Peinture non séparable + enduit plâtreux blanc en vrac avec poussières + enduit compact gris avec poussières non séparable	Mur G	65PBE0000P001	ZPSO	BON ETAT	Amiante détecté (Chrysotile)
Débarras	RC	Enduit / Calicot	Enduit plâtreux blanc avec couche cartonnée et poussières + peinture non séparable	Mur A	65PBE0000P002	RESULTAT ANALYSE	BON ETAT	Amiante détecté (Chrysotile)
Chambre 1	R+1	Enduit / Calicot	Enduit plâtreux blanc avec couche cartonnée et poussières + peinture non séparable	Mur B	65PBE0000P002	ZPSO	BON ETAT	Amiante détecté (Chrysotile)
Chambre 1	R+1	Enduit / Calicot	Enduit plâtreux blanc avec couche cartonnée et poussières + peinture non séparable	Mur C	65PBE0000P002	ZPSO	BON ETAT	Amiante détecté (Chrysotile)
Chambre 1	R+1	Enduit / Calicot	Enduit plâtreux blanc avec couche cartonnée et poussières + peinture non séparable	Mur D	65PBE0000P002	ZPSO	BON ETAT	Amiante détecté (Chrysotile)

PIECE	ETAG E	ELEMENTS	DESCRIPTIF LABORATOIR E	REPERAG E	Echantillon	METHOD E	ETAT	RESULTAT
Chambre 2	R+1	Enduit / Calicot	Enduit plâtreux blanc avec couche cartonnée et poussières + peinture non séparable	Mur A	65PBE0000P002	ZPSO	BON ETAT	Amiante détecté (Chrysotile)
Chambre 2	R+1	Enduit / Calicot	Enduit plâtreux blanc avec couche cartonnée et poussières + peinture non séparable	Mur C	65PBE0000P002	ZPSO	BON ETAT	Amiante détecté (Chrysotile)
Chambre 2	R+1	Enduit / Calicot	Enduit plâtreux blanc avec couche cartonnée et poussières + peinture non séparable	Mur D	65PBE0000P002	ZPSO	BON ETAT	Amiante détecté (Chrysotile)
Chambre 3	R+1	Enduit / Calicot	Enduit plâtreux blanc avec couche cartonnée et poussières + peinture non séparable	Mur A	65PBE0000P002	ZPSO	BON ETAT	Amiante détecté (Chrysotile)
Chambre 3	R+1	Enduit / Calicot	Enduit plâtreux blanc avec couche cartonnée et poussières + peinture non séparable	Mur C	65PBE0000P002	ZPSO	BON ETAT	Amiante détecté (Chrysotile)
Chambre 3	R+1	Enduit / Calicot	Enduit plâtreux blanc avec couche cartonnée et poussières + peinture non séparable	Mur D	65PBE0000P002	ZPSO	BON ETAT	Amiante détecté (Chrysotile)

PIECE	ETAG E	ELEMENTS	DESCRIPTIF LABORATOIR E	REPERAG E	Echantillon	METHOD E	ETAT	RESULTAT
Escalier	R+1	Enduit / Calicot	Enduit plâtreux blanc avec couche cartonnée et poussières + peinture non séparable	Mur A	65PBE0000P00 2	ZPSO	BON ETAT	Amiante détecté (Chrysotile)
Escalier	R+1	Enduit / Calicot	Enduit plâtreux blanc avec couche cartonnée et poussières + peinture non séparable	Mur B	65PBE0000P00 2	ZPSO	BON ETAT	Amiante détecté (Chrysotile)
Escalier	R+1	Enduit / Calicot	Enduit plâtreux blanc avec couche cartonnée et poussières + peinture non séparable	Mur D	65PBE0000P00 2	ZPSO	BON ETAT	Amiante détecté (Chrysotile)
Escalier	R+1	Enduit / Calicot	Enduit plâtreux blanc avec couche cartonnée et poussières + peinture non séparable	Mur E	65PBE0000P00 2	ZPSO	BON ETAT	Amiante détecté (Chrysotile)
Palier	R+1	Enduit / Calicot	Enduit plâtreux blanc avec couche cartonnée et poussières + peinture non séparable	Mur A	65PBE0000P00 2	ZPSO	BON ETAT	Amiante détecté (Chrysotile)
Palier	R+1	Enduit / Calicot	Enduit plâtreux blanc avec couche cartonnée et poussières + peinture non séparable	Mur B	65PBE0000P00 2	ZPSO	BON ETAT	Amiante détecté (Chrysotile)

PIECE	ETAGE	ELEMENTS	DESCRIPTIF LABORATOIRE	REPERAGE	Echantillon	METHODE	ETAT	RESULTAT
Palier	R+1	Enduit / Calicot	Enduit plâtreux blanc avec couche cartonnée et poussières + peinture non séparable	Mur C	65PBE0000P00 2	ZPSO	BON ETAT	Amiante détecté (Chrysotile)
Palier	R+1	Enduit / Calicot	Enduit plâtreux blanc avec couche cartonnée et poussières + peinture non séparable	Mur D	65PBE0000P00 2	ZPSO	BON ETAT	Amiante détecté (Chrysotile)
Placard	R+1	Enduit / Calicot	Enduit plâtreux blanc avec couche cartonnée et poussières + peinture non séparable	Mur A	65PBE0000P00 2	ZPSO	BON ETAT	Amiante détecté (Chrysotile)
Placard	R+1	Enduit / Calicot	Enduit plâtreux blanc avec couche cartonnée et poussières + peinture non séparable	Mur B	65PBE0000P00 2	ZPSO	BON ETAT	Amiante détecté (Chrysotile)
Placard	R+1	Enduit / Calicot	Enduit plâtreux blanc avec couche cartonnée et poussières + peinture non séparable	Mur D	65PBE0000P00 2	ZPSO	BON ETAT	Amiante détecté (Chrysotile)
Cellier	RC	Enduit / Calicot	Enduit plâtreux blanc avec couche cartonnée et poussières + peinture non séparable	Mur A	65PBE0000P00 2	ZPSO	BON ETAT	Amiante détecté (Chrysotile)

PIECE	ETAGE	ELEMENTS	DESCRIPTIF LABORATOIRE	REPERAGE	Echantillon	METHODE	ETAT	RESULTAT
Cellier	RC	Enduit / Calicot	Enduit plâtreux blanc avec couche cartonnée et poussières + peinture non séparable	Mur C	65PBE0000P00 2	ZPSO	BON ETAT	Amiante détecté (Chrysotile)
Cellier	RC	Enduit / Calicot	Enduit plâtreux blanc avec couche cartonnée et poussières + peinture non séparable	Mur D	65PBE0000P00 2	ZPSO	BON ETAT	Amiante détecté (Chrysotile)
Débarras	RC	Enduit / Calicot	Enduit plâtreux blanc avec couche cartonnée et poussières + peinture non séparable	Mur D	65PBE0000P00 2	ZPSO	BON ETAT	Amiante détecté (Chrysotile)
Entrée	RC	Enduit / Calicot	Enduit plâtreux blanc avec couche cartonnée et poussières + peinture non séparable	Mur A	65PBE0000P00 2	ZPSO	BON ETAT	Amiante détecté (Chrysotile)
Entrée	RC	Enduit / Calicot	Enduit plâtreux blanc avec couche cartonnée et poussières + peinture non séparable	Mur C	65PBE0000P00 2	ZPSO	BON ETAT	Amiante détecté (Chrysotile)
Escalier	RC	Enduit / Calicot	Enduit plâtreux blanc avec couche cartonnée et poussières + peinture non séparable	Mur A	65PBE0000P00 2	ZPSO	BON ETAT	Amiante détecté (Chrysotile)

PIECE	ETAGE	ELEMENTS	DESCRIPTIF LABORATOIRE	REPERAGE	Echantillon	METHODE	ETAT	RESULTAT
Escalier	RC	Enduit / Calicot	Enduit plâtreux blanc avec couche cartonnée et poussières + peinture non séparable	Mur C	65PBE0000P00 2	ZPSO	BON ETAT	Amiante détecté (Chrysotile)
Escalier	RC	Enduit / Calicot	Enduit plâtreux blanc avec couche cartonnée et poussières + peinture non séparable	Mur D	65PBE0000P00 2	ZPSO	BON ETAT	Amiante détecté (Chrysotile)
Escalier	RC	Enduit / Calicot	Enduit plâtreux blanc avec couche cartonnée et poussières + peinture non séparable	Mur E	65PBE0000P00 2	ZPSO	BON ETAT	Amiante détecté (Chrysotile)
Escalier	RC	Enduit / Calicot	Enduit plâtreux blanc avec couche cartonnée et poussières + peinture non séparable	Mur F	65PBE0000P00 2	ZPSO	BON ETAT	Amiante détecté (Chrysotile)
Séjour / Salon	RC	Enduit / Calicot	Enduit plâtreux blanc avec couche cartonnée et poussières + peinture non séparable	Mur B	65PBE0000P00 2	ZPSO	BON ETAT	Amiante détecté (Chrysotile)
Séjour / Salon	RC	Enduit / Calicot	Enduit plâtreux blanc avec couche cartonnée et poussières + peinture non séparable	Mur E	65PBE0000P00 2	ZPSO	BON ETAT	Amiante détecté (Chrysotile)

PIECE	ETAGE	ELEMENTS	DESCRIPTIF LABORATOIRE	REPERAGE	Echantillon	METHODE	ETAT	RESULTAT
Séjour / Salon	RC	Enduit / Calicot	Enduit plâtreux blanc avec couche cartonnée et poussières + peinture non séparable	Mur F	65PBE0000P002	ZPSO	BON ETAT	Amiante détecté (Chrysotile)
Séjour / Salon	RC	Enduit / Peinture béton	Enduit compact gris en vrac avec poussières + peinture non séparable	Plafond	65PBE0000P003	RESULTAT ANALYSE	BON ETAT	Amiante détecté (Chrysotile)
Cellier	RC	Enduit / Peinture béton	Enduit compact gris en vrac avec poussières + peinture non séparable	Plafond	65PBE0000P003	ZPSO	BON ETAT	Amiante détecté (Chrysotile)
Entrée	RC	Enduit / Peinture béton	Enduit compact gris en vrac avec poussières + peinture non séparable	Plafond	65PBE0000P003	ZPSO	BON ETAT	Amiante détecté (Chrysotile)
Débarras	RC	Dalle de sol	Dalle dure cassante grise	Sol	65PBE0000P004	RESULTAT ANALYSE	DEGRADATION PARTIELLE	Fr1:Amiante détecté (Chrysotile)
Débarras	RC	Dalle de sol	Colle bitumineuse noire	Sol	65PBE0000P004	RESULTAT ANALYSE	DEGRADATION PARTIELLE	Fr2:Amiante détecté (Chrysotile)
Chambre 1	R+1	Dalle de sol	Dalle dure cassante grise	Sol	65PBE0000P004	ZPSO	DEGRADATION PARTIELLE	Fr1:Amiante détecté (Chrysotile)
Chambre 1	R+1	Dalle de sol	Colle bitumineuse noire	Sol	65PBE0000P004	ZPSO	DEGRADATION PARTIELLE	Fr2:Amiante détecté (Chrysotile)
Chambre 2	R+1	Dalle de sol	Dalle dure cassante grise	Sol	65PBE0000P004	ZPSO	DEGRADATION PARTIELLE	Fr1:Amiante détecté (Chrysotile)
Chambre 2	R+1	Dalle de sol	Colle bitumineuse noire	Sol	65PBE0000P004	ZPSO	DEGRADATION PARTIELLE	Fr2:Amiante détecté (Chrysotile)
Chambre 3	R+1	Dalle de sol	Dalle dure cassante grise	Sol	65PBE0000P004	ZPSO	DEGRADATION PARTIELLE	Fr1:Amiante détecté (Chrysotile)
Chambre 3	R+1	Dalle de sol	Colle bitumineuse noire	Sol	65PBE0000P004	ZPSO	DEGRADATION PARTIELLE	Fr2:Amiante détecté (Chrysotile)

PIECE	ETAGE	ELEMENTS	DESCRIPTIF LABORATOIRE	REPERAGE	Echantillon	METHODE	ETAT	RESULTAT
Palier	R+1	Dalle de sol	Dalle dure cassante grise	Sol	65PBE0000P004	ZPSO	DEGRADATION PARTIELLE	Fr1:Amiant e détecté (Chrysotile)
Palier	R+1	Dalle de sol	Colle bitumineuse noire	Sol	65PBE0000P004	ZPSO	DEGRADATION PARTIELLE	Fr2:Amiant e détecté (Chrysotile)
Placard	R+1	Dalle de sol	Dalle dure cassante grise	Sol	65PBE0000P004	ZPSO	DEGRADATION PARTIELLE	Fr1:Amiant e détecté (Chrysotile)
Placard	R+1	Dalle de sol	Colle bitumineuse noire	Sol	65PBE0000P004	ZPSO	DEGRADATION PARTIELLE	Fr2:Amiant e détecté (Chrysotile)
Salle d'eau	R+1	Dalle de sol	Dalle dure cassante grise	Sol	65PBE0000P004	ZPSO	DEGRADATION PARTIELLE	Fr1:Amiant e détecté (Chrysotile)
Salle d'eau	R+1	Dalle de sol	Colle bitumineuse noire	Sol	65PBE0000P004	ZPSO	DEGRADATION PARTIELLE	Fr2:Amiant e détecté (Chrysotile)
Cellier	RC	Dalle de sol	Dalle dure cassante grise	Sol	65PBE0000P004	ZPSO	DEGRADATION PARTIELLE	Fr1:Amiant e détecté (Chrysotile)
Cellier	RC	Dalle de sol	Colle bitumineuse noire	Sol	65PBE0000P004	ZPSO	DEGRADATION PARTIELLE	Fr2:Amiant e détecté (Chrysotile)
Cuisine	RC	Dalle de sol	Dalle dure cassante grise	Sol	65PBE0000P004	ZPSO	DEGRADATION PARTIELLE	Fr1:Amiant e détecté (Chrysotile)
Cuisine	RC	Dalle de sol	Colle bitumineuse noire	Sol	65PBE0000P004	ZPSO	DEGRADATION PARTIELLE	Fr2:Amiant e détecté (Chrysotile)
Entrée	RC	Dalle de sol	Dalle dure cassante grise	Sol	65PBE0000P004	ZPSO	DEGRADATION PARTIELLE	Fr1:Amiant e détecté (Chrysotile)
Entrée	RC	Dalle de sol	Colle bitumineuse noire	Sol	65PBE0000P004	ZPSO	DEGRADATION PARTIELLE	Fr2:Amiant e détecté (Chrysotile)
Séjour / Salon	RC	Dalle de sol	Dalle dure cassante grise	Sol	65PBE0000P004	ZPSO	DEGRADATION PARTIELLE	Fr1:Amiant e détecté (Chrysotile)
Séjour / Salon	RC	Dalle de sol	Colle bitumineuse noire	Sol	65PBE0000P004	ZPSO	DEGRADATION PARTIELLE	Fr2:Amiant e détecté (Chrysotile)
WC	RC	Dalle de sol	Dalle dure cassante grise	Sol	65PBE0000P004	ZPSO	DEGRADATION PARTIELLE	Fr1:Amiant e détecté (Chrysotile)
WC	RC	Dalle de sol	Colle bitumineuse noire	Sol	65PBE0000P004	ZPSO	DEGRADATION PARTIELLE	Fr2:Amiant e détecté (Chrysotile)

PIECE	ETAGE	ELEMENTS	DESCRIPTIF LABORATOIRE	REPERAGE	Echantillon	METHODE	ETAT	RESULTAT
SAS	RC	Enduit / Calicot	Enduit plâtreux blanc avec couche cartonnée et poussières + peinture non séparable	Plafond	65PBE0000P005	RESULTAT ANALYSE	BON ETAT	Amiante détecté (Chrysotile)
Chambre 1	R+1	Enduit / Calicot	Enduit plâtreux blanc avec couche cartonnée et poussières + peinture non séparable	Plafond	65PBE0000P005	ZPSO	BON ETAT	Amiante détecté (Chrysotile)
Chambre 2	R+1	Enduit / Calicot	Enduit plâtreux blanc avec couche cartonnée et poussières + peinture non séparable	Plafond	65PBE0000P005	ZPSO	BON ETAT	Amiante détecté (Chrysotile)
Chambre 3	R+1	Enduit / Calicot	Enduit plâtreux blanc avec couche cartonnée et poussières + peinture non séparable	Plafond	65PBE0000P005	ZPSO	BON ETAT	Amiante détecté (Chrysotile)
Escalier	R+1	Enduit / Calicot	Enduit plâtreux blanc avec couche cartonnée et poussières + peinture non séparable	Plafond	65PBE0000P005	ZPSO	BON ETAT	Amiante détecté (Chrysotile)
Palier	R+1	Enduit / Calicot	Enduit plâtreux blanc avec couche cartonnée et poussières + peinture non séparable	Plafond	65PBE0000P005	ZPSO	BON ETAT	Amiante détecté (Chrysotile)

PIECE	ETAGE	ELEMENTS	DESCRIPTIF LABORATOIRE	REPERAGE	Echantillon	METHODE	ETAT	RESULTAT
Placard	R+1	Enduit / Calicot	Enduit plâtreux blanc avec couche cartonnée et poussières + peinture non séparable	Plafond	65PBE0000P005	ZPSO	BON ETAT	Amiante détecté (Chrysotile)
Escalier	RC	Enduit / Calicot	Enduit plâtreux blanc avec couche cartonnée et poussières + peinture non séparable	Plafond	65PBE0000P005	ZPSO	BON ETAT	Amiante détecté (Chrysotile)
Cuisine	RC	Enduit / Peinture béton	Peinture non séparable + enduit plâtreux blanc en vrac avec poussières	Mur A	65PBE0000P007	RESULTAT ANALYSE	BON ETAT	Amiante détecté (Chrysotile)
Salle de bains	R+1	Enduit / Peinture béton	Peinture non séparable + enduit plâtreux blanc en vrac avec poussières	Mur H	65PBE0000P007	ZPSO	BON ETAT	Amiante détecté (Chrysotile)
Cuisine	RC	Enduit / Peinture béton	Peinture non séparable + enduit plâtreux blanc en vrac avec poussières	Mur B	65PBE0000P007	ZPSO	BON ETAT	Amiante détecté (Chrysotile)
Cuisine	RC	Enduit / Calicot	Enduit plâtreux blanc avec couche cartonnée et poussières + peinture non séparable	Mur C	65PBE0000P008	RESULTAT ANALYSE	BON ETAT	Amiante détecté (Chrysotile)
Salle d'eau	R+1	Enduit / Calicot	Enduit plâtreux blanc avec couche cartonnée et poussières + peinture non séparable	Mur A	65PBE0000P008	ZPSO	BON ETAT	Amiante détecté (Chrysotile)

PIECE	ETAGE	ELEMENTS	DESCRIPTIF LABORATOIRE	REPERAGE	Echantillon	METHODE	ETAT	RESULTAT
Salle d'eau	R+1	Enduit / Calicot	Enduit plâtreux blanc avec couche cartonnée et poussières + peinture non séparable	Mur B	65PBE0000P008	ZPSO	BON ETAT	Amiante détecté (Chrysotile)
Salle d'eau	R+1	Enduit / Calicot	Enduit plâtreux blanc avec couche cartonnée et poussières + peinture non séparable	Mur C	65PBE0000P008	ZPSO	BON ETAT	Amiante détecté (Chrysotile)
Salle d'eau	R+1	Enduit / Calicot	Enduit plâtreux blanc avec couche cartonnée et poussières + peinture non séparable	Mur D	65PBE0000P008	ZPSO	BON ETAT	Amiante détecté (Chrysotile)
Salle de bains	R+1	Enduit / Calicot	Enduit plâtreux blanc avec couche cartonnée et poussières + peinture non séparable	Mur A	65PBE0000P008	ZPSO	BON ETAT	Amiante détecté (Chrysotile)
Salle de bains	R+1	Enduit / Calicot	Enduit plâtreux blanc avec couche cartonnée et poussières + peinture non séparable	Mur B	65PBE0000P008	ZPSO	BON ETAT	Amiante détecté (Chrysotile)
Salle de bains	R+1	Enduit / Calicot	Enduit plâtreux blanc avec couche cartonnée et poussières + peinture non séparable	Mur C	65PBE0000P008	ZPSO	BON ETAT	Amiante détecté (Chrysotile)

PIECE	ETAG E	ELEMENTS	DESCRIPTIF LABORATOIR E	REPERAG E	Echantillon	METHOD E	ETAT	RESULTAT
Salle de bains	R+1	Enduit / Calicot	Enduit plâtreux blanc avec couche cartonnée et poussières + peinture non séparable	Mur D	65PBE0000P008	ZPSO	BON ETAT	Amiante détecté (Chrysotile)
Salle de bains	R+1	Enduit / Calicot	Enduit plâtreux blanc avec couche cartonnée et poussières + peinture non séparable	Mur E	65PBE0000P008	ZPSO	BON ETAT	Amiante détecté (Chrysotile)
Salle de bains	R+1	Enduit / Calicot	Enduit plâtreux blanc avec couche cartonnée et poussières + peinture non séparable	Mur F	65PBE0000P008	ZPSO	BON ETAT	Amiante détecté (Chrysotile)
Salle de bains	R+1	Enduit / Calicot	Enduit plâtreux blanc avec couche cartonnée et poussières + peinture non séparable	Mur G	65PBE0000P008	ZPSO	BON ETAT	Amiante détecté (Chrysotile)
Salle de bains	R+1	Enduit / Calicot	Enduit plâtreux blanc avec couche cartonnée et poussières + peinture non séparable	Mur I	65PBE0000P008	ZPSO	BON ETAT	Amiante détecté (Chrysotile)
Salle de bains	R+1	Enduit / Calicot	Enduit plâtreux blanc avec couche cartonnée et poussières + peinture non séparable	Mur J	65PBE0000P008	ZPSO	BON ETAT	Amiante détecté (Chrysotile)

PIECE	ETAGE	ELEMENTS	DESCRIPTIF LABORATOIRE	REPERAGE	Echantillon	METHODE	ETAT	RESULTAT
Salle de bains	R+1	Enduit / Calicot	Enduit plâtreux blanc avec couche cartonnée et poussières + peinture non séparable	Mur K	65PBE0000P008	ZPSO	BON ETAT	Amiante détecté (Chrysotile)
Cuisine	RC	Enduit / Calicot	Enduit plâtreux blanc avec couche cartonnée et poussières + peinture non séparable	Mur D	65PBE0000P008	ZPSO	BON ETAT	Amiante détecté (Chrysotile)
Cuisine	RC	Enduit / Calicot	Enduit plâtreux blanc avec couche cartonnée et poussières + peinture non séparable	Mur E	65PBE0000P008	ZPSO	BON ETAT	Amiante détecté (Chrysotile)
Cuisine	RC	Enduit / Calicot	Enduit plâtreux blanc avec couche cartonnée et poussières + peinture non séparable	Mur F	65PBE0000P008	ZPSO	BON ETAT	Amiante détecté (Chrysotile)
WC	RC	Enduit / Calicot	Enduit plâtreux blanc avec couche cartonnée et poussières + peinture non séparable	Mur A	65PBE0000P008	ZPSO	BON ETAT	Amiante détecté (Chrysotile)
WC	RC	Enduit / Calicot	Enduit plâtreux blanc avec couche cartonnée et poussières + peinture non séparable	Mur B	65PBE0000P008	ZPSO	BON ETAT	Amiante détecté (Chrysotile)

PIECE	ETAGE	ELEMENTS	DESCRIPTIF LABORATOIRE	REPERAGE	Echantillon	METHODE	ETAT	RESULTAT
WC	RC	Enduit / Calicot	Enduit plâtreux blanc avec couche cartonnée et poussières + peinture non séparable	Mur C	65PBE0000P008	ZPSO	BON ETAT	Amiante détecté (Chrysotile)
WC	RC	Enduit / Calicot	Enduit plâtreux blanc avec couche cartonnée et poussières + peinture non séparable	Mur D	65PBE0000P008	ZPSO	BON ETAT	Amiante détecté (Chrysotile)
Cuisine	RC	Enduit / Peinture béton	Enduit compact beige avec poussières + peinture non séparable	Plafond	65PBE0000P009	RESULTAT ANALYSE	BON ETAT	Amiante détecté (Chrysotile)
WC	RC	Dalle de polystyrènes	Colle beige avec couche cartonnée et poussières + peinture non séparable + polystyrène non séparable	Plafond	65PBE0000P010	RESULTAT ANALYSE	BON ETAT	Amiante détecté (Chrysotile)
Salle de bains	R+1	Revêtement de sols	Colle bitumineuse noire non séparable + ragréage gris avec poussières + sous couche de ragréage blanche avec poussières non séparable	Sol	65PBE0000P011	RESULTAT ANALYSE	BON ETAT	Amiante détecté (Chrysotile)
Salle de bains	R+1	Enduit / Calicot	Enduit plâtreux blanc avec couche cartonnée et poussières + peinture avec couche en toile non séparable	Plafond	65PBE0000P012	RESULTAT ANALYSE	BON ETAT	Amiante détecté (Chrysotile)

PIECE	ETAGE	ELEMENTS	DESCRIPTIF LABORATOIRE	REPERAGE	Echantillon	METHODE	ETAT	RESULTAT
Salle d'eau	R+1	Enduit / Calicot	Enduit plâtreux blanc avec couche cartonnée et poussières + peinture avec couche en toile non séparable	Plafond	65PBE0000P012	ZPSO	BON ETAT	Amiante détecté (Chrysotile)

JP : Jugement Personnel, ZPSO : Zone présentant des similitudes d'Ouvrage

Liste des locaux non visités concernés par les travaux et justification

PIECE	ETAGE	STATUT DE VISITE
NEANT		

Liste des éléments non inspectés et justification

PIECE	ETAGE	ELEMENTS	REPERAGE	RESULTAT
NEANT				

E \ PROGRAMME DE REPERAGE

PIECES CONCERNEES	PERIMETRE DU REPERAGE	REPERAGE	TRAVAUX	ELEMENTS	Echantillonnage	REMARQUES PARTICULIERES
	LOGEMENTS COLLECTIFS		Selon BT			

HABITAT 77 - oph de seine et marne		PAGEN° 1
NOM ET ADRESSE DE L'EXPÉDITEUR HABITAT 77 - oph de seine et marne ANT. MELUN PAYS SEINE 10 AVENUE CHARLES PEGUY CS 90074 77002 MELUN CEDEX Tél : 01 64 14 11 11 Siret : 27770001900015		BON DE TRAVAUX 2019 19921 EXPERT HABITAT INGENIERIE 33 BIS BOULEVARD GAMBETTA 3EME ETAGE 78300 POISSY Téléphone 0321734144
Réf. fournisseur F / 5149 Marché n° 2017 4473 1 Provenance EX-MELUN VAL SEINE Objet HONORAIRES		
SERVICE SCE MELUN PAYS SEINE		ÉMETTEUR PYZIKIEWIEZ FRANCOIS
LOCALISATION Programme 65 VAUX LE PENIL - LES MOUSTIERS Tranche 2 Ensemble F000 Escalier BE Étage 00 Logement 0 Module 65PBE0000 Retrait des clés CHEZ LE GARDIEN		
ADRESSE 17 SQUARE DES CHARMILLES 77000 VAUX LE PENIL		

DÉLAI D'EXÉCUTION 15 JOURS **PÉRIODE DU** 28-08-2019 **AU** 11-09-2019

ARTICLE	DÉSIGNATION	QUANTITÉ	PRIX UNITAIRE H.T.	TOTAL H.T.
AMI46	REPERAGE AMIANTE AVANT TVX - TVX	1,00	5,00	5,00
AMI73	D'ENTRETIEN OU REPARATIONS - ENTRE 11 ET ANALYSE EN LABORATOIRE - ANALYSE MET ANALYSE DE 1 A 10 PRELEVEMENTS ISSUS TEL GARDIEN: 07 86 49 34 67	10,00	48,00	480,00
TOTAL H.T.				485,00
H.T. ACTUALISE				
COEFFICIENT REGIONAL				
RABAIS				
TOTAL H.T.				
T.V.A. 20,00 %				97,00
TOTAL T.T.C.				582,00

23-08-2019 travaux:
 complet sol +mur
 electricité
 meuble + evier

AFFECTATION BUDGÉTAIRE		CODES STRUCTURE ET SCHÉMA : TECHNI			
CODE BUDGET	RUBRIQUE	INSTANCES	LIBELLÉ DU POSTE BUDGÉTAIRE		MONTANT T.T.C.
1 HONAMIA	A760	AME1	ME1	HONORAIRES DIAG AMIANTE	582,00

AFFECTATION ANALYTIQUE				
CODE BUDGET	REFERENCES PATRIMOINE	REFERENCES OCCUPANT	MONTANT T.T.C.	
1 HONAMIA	65 2 F000 BE 65PBE0000 L	5709	582,00	

Voir en page 2 la suite du BON DE TRAVAUX 2019 19921

ORIGINAL À CONSERVER PAR LE DESTINATAIRE

ELEMENTS A SONDER OU A ANALYSER NON PRESENTS:

Revêtement bitumineux sous evier/

F \ CONDITIONS DE REALISATION DU REPERAGE

Le repérage amiante avant travaux, contient les informations sur la présence d'amiante dans les matériaux et produits du bâtiment afin d'informer les intervenants réalisant des activités ou interventions sur des matériaux et/ou équipements susceptibles de libérer des fibres d'amiante selon la liste citée dans le cadre E.

Il consiste à identifier et localiser, par inspections visuelles et investigations approfondies pouvant être destructives, l'ensemble des matériaux et produits contenant de l'amiante incorporés ou faisant indissociablement corps avec les locaux et les zones de l'immeuble objet des travaux.

Lorsque l'absence de marquages spécifiques ou de documents ne permet pas à l'opérateur de repérage d'attester de la présence ou de la non présence d'amiante dans les matériaux et produits, des prélèvements seront effectués afin de déterminer par analyse la présence ou non d'amiante.

Procédures de prélèvement :

Les prélèvements sur des matériaux ou produits susceptibles de contenir de l'amiante sont réalisés en vertu des dispositions du Code du Travail.

Le matériel de prélèvement est adapté à l'opération à réaliser afin de générer le minimum de poussières. Dans le cas où une émission de poussières est prévisible, le matériau ou produit est mouillé à l'eau à l'endroit du prélèvement (sauf risque électrique) et, si nécessaire, une protection est mise en place au sol ; de même, le point de prélèvement est stabilisé après l'opération (pulvérisation de vernis ou de laque, par exemple).

Pour chaque prélèvement, des outils propres et des gants à usage unique sont utilisés afin d'éliminer tout risque de contamination croisée. Dans tous les cas, les équipements de protection individuelle sont à usage unique.

L'accès à la zone à risque (sphère de 1 à 2 mètres autour du point de prélèvement) est interdit pendant l'opération. Si l'accompagnateur doit s'y tenir, il porte les mêmes équipements de protection individuelle que l'opérateur de repérage.

L'échantillon est immédiatement conditionné, après son prélèvement, dans un double emballage individuel étanche.

Les informations sur toutes les conditions existantes au moment du prélèvement susceptible d'influencer l'interprétation des résultats des analyses (environnement du matériau, contamination éventuelle, etc.) seront, le cas échéant, mentionnées dans la fiche d'identification et de cotation en annexe.

Sens du repérage pour évaluer un local :



G \ RAPPORTS PRECEDENTS

H \ RESULTATS DETAILLES DU REPERAGE

LISTE DES LOCAUX / PARTIES D'IMMEUBLE VISITEES/NON VISITEES CONCERNEES PAR LES TRAVAUX ET JUSTIFICATION

PIECE	ETAGE	JUSTIFICATION	VISITE	TRAVAUX
WC	RC		OUI	CONCERNEE
SAS	RC		OUI	CONCERNEE
Cuisine	RC		OUI	CONCERNEE
Cellier	RC		OUI	CONCERNEE
Débarras	RC		OUI	CONCERNEE
Escalier	RC		OUI	CONCERNEE
Entrée	RC		OUI	CONCERNEE
Séjour / Salon	RC		OUI	CONCERNEE
Placard	R+1		OUI	CONCERNEE
Chambre 1	R+1		OUI	CONCERNEE
Chambre 2	R+1		OUI	CONCERNEE
Chambre 3	R+1		OUI	CONCERNEE
Salle d'eau	R+1		OUI	CONCERNEE
Palier	R+1		OUI	CONCERNEE
Escalier	R+1		OUI	CONCERNEE
Salle de bains	R+1		OUI	CONCERNEE

DESCRIPTION DES REVETEMENTS EN PLACE AU JOUR DE LA VISITE

PIECE	ETAGE	MUR1	MUR2	MUR3	MUR4	PLANCHER		PORTES	FENETRE1	FENETRE2
						BAS	HAUT			
WC	RC	Plaque de plâtre				Dalle de sol	Dalle Polystyrène			
SAS	RC	Béton	Bois	Métal		Aucun	Enduit			
Cuisine	RC	Béton	Plaque de plâtre			Dalle de sol	Enduit			
Cellier	RC	Plaque de plâtre	Béton			Dalle de sol	Enduit			
Débarras	RC	Plaque de plâtre	Béton			Dalle de sol	Aucun			
Escalier	RC	Plaque de plâtre	Béton			Moquette	Enduit			
Entrée	RC	Plaque de plâtre	Béton	Bois		Dalle de sol	Enduit			
Séjour / Salon	RC	Béton	Plaque de plâtre			Dalle de sol	Enduit			

PIECE	ETAGE	MUR1	MUR2	MUR3	MUR4	PLANCHER BAS	PLANCHER HAUT	PORTES	FENETRE1	FENETRE2
Placard	R+1	Plaque de plâtre	Béton			Dalle de sol	Enduit			
Chambre 1	R+1	Béton	Plaque de plâtre			Dalle de sol	Enduit			
Chambre 2	R+1	Plaque de plâtre	Béton			Dalle de sol	Enduit			
Chambre 3	R+1	Plaque de plâtre	Béton			Dalle de sol	Enduit			
Salle d'eau	R+1	Plaque de plâtre				Dalle de sol	Enduit			
Palier	R+1	Plaque de plâtre				Dalle de sol	Enduit			
Escalier	R+1	Plaque de plâtre	Béton			Aucun	Enduit			
Salle de bains	R+1	Plaque de plâtre	Béton			Dalle de sol	Enduit			

LA LISTE DES MATERIAUX OU PRODUITS CONTENANT DE L'AMIANTE, SUR ZONE DE SIMILITUDE D'OUVRAGE ET SUR JUGEMENT PERSONNEL

PIECE	ETAGE	ELEMENTS	DESCRIPTIF LABORATOIRE	Echantillon	REPERAGE	ETAT	RESULTAT	METHODE
Chambre 1	R+1	Enduit / Peinture béton	Peinture non séparable + enduit plâtreux blanc en vrac avec poussières + enduit compact gris avec poussières non séparable	65PBE0000P001	Mur A	BON ETAT	Amiante détecté (Chrysotile)	ZPSO
Chambre 2	R+1	Enduit / Peinture béton	Peinture non séparable + enduit plâtreux blanc en vrac avec poussières + enduit compact gris avec poussières non séparable	65PBE0000P001	Mur B	BON ETAT	Amiante détecté (Chrysotile)	ZPSO

PIECE	ETAGE	ELEMENTS	DESCRIPTIF LABORATOIRE	Echantillon	REPERAGE	ETAT	RESULTAT	METHODE
Chambre 3	R+1	Enduit / Peinture béton	Peinture non séparable + enduit plâtreux blanc en vrac avec poussières + enduit compact gris avec poussières non séparable	65PBE0000P001	Mur B	BON ETAT	Amiante détecté (Chrysotile)	ZPSO
Escalier	R+1	Enduit / Peinture béton	Peinture non séparable + enduit plâtreux blanc en vrac avec poussières + enduit compact gris avec poussières non séparable	65PBE0000P001	Mur C	BON ETAT	Amiante détecté (Chrysotile)	ZPSO
Placard	R+1	Enduit / Peinture béton	Peinture non séparable + enduit plâtreux blanc en vrac avec poussières + enduit compact gris avec poussières non séparable	65PBE0000P001	Mur C	BON ETAT	Amiante détecté (Chrysotile)	ZPSO
Cellier	RC	Enduit / Peinture béton	Peinture non séparable + enduit plâtreux blanc en vrac avec poussières + enduit compact gris avec poussières non séparable	65PBE0000P001	Mur B	BON ETAT	Amiante détecté (Chrysotile)	ZPSO
Débarras	RC	Enduit / Peinture béton	Peinture non séparable + enduit plâtreux blanc en vrac avec poussières + enduit compact gris avec poussières non séparable	65PBE0000P001	Mur B	BON ETAT	Amiante détecté (Chrysotile)	ZPSO

PIECE	ETAGE	ELEMENTS	DESCRIPTIF LABORATOIRE	Echantillon	REPERAGE	ETAT	RESULTAT	METHODE
Entrée	RC	Enduit / Peinture béton	Peinture non séparable + enduit plâtreux blanc en vrac avec poussières + enduit compact gris avec poussières non séparable	65PBE0000P001	Mur B	BON ETAT	Amiante détecté (Chrysotile)	ZPSO
Escalier	RC	Enduit / Peinture béton	Peinture non séparable + enduit plâtreux blanc en vrac avec poussières + enduit compact gris avec poussières non séparable	65PBE0000P001	Mur B	BON ETAT	Amiante détecté (Chrysotile)	ZPSO
SAS	RC	Enduit / Peinture béton	Peinture non séparable + enduit plâtreux blanc en vrac avec poussières + enduit compact gris avec poussières non séparable	65PBE0000P001	Mur A	BON ETAT	Amiante détecté (Chrysotile)	ZPSO
SAS	RC	Enduit / Peinture béton	Peinture non séparable + enduit plâtreux blanc en vrac avec poussières + enduit compact gris avec poussières non séparable	65PBE0000P001	Mur C	BON ETAT	Amiante détecté (Chrysotile)	ZPSO
Séjour / Salon	RC	Enduit / Peinture béton	Peinture non séparable + enduit plâtreux blanc en vrac avec poussières + enduit compact gris avec poussières non séparable	65PBE0000P001	Mur A	BON ETAT	Amiante détecté (Chrysotile)	ZPSO

PIECE	ETAGE	ELEMENTS	DESCRIPTIF LABORATOIRE	Echantillon	REPERAGE	ETAT	RESULTAT	METHODE
Séjour / Salon	RC	Enduit / Peinture béton	Peinture non séparable + enduit plâtreux blanc en vrac avec poussières + enduit compact gris avec poussières non séparable	65PBE0000P001	Mur C	BON ETAT	Amiante détecté (Chrysotile)	ZPSO
Séjour / Salon	RC	Enduit / Peinture béton	Peinture non séparable + enduit plâtreux blanc en vrac avec poussières + enduit compact gris avec poussières non séparable	65PBE0000P001	Mur D	BON ETAT	Amiante détecté (Chrysotile)	ZPSO
Séjour / Salon	RC	Enduit / Peinture béton	Peinture non séparable + enduit plâtreux blanc en vrac avec poussières + enduit compact gris avec poussières non séparable	65PBE0000P001	Mur G	BON ETAT	Amiante détecté (Chrysotile)	ZPSO
Chambre 1	R+1	Enduit / Calicot	Enduit plâtreux blanc avec couche cartonnée et poussières + peinture non séparable	65PBE0000P002	Mur B	BON ETAT	Amiante détecté (Chrysotile)	ZPSO
Chambre 1	R+1	Enduit / Calicot	Enduit plâtreux blanc avec couche cartonnée et poussières + peinture non séparable	65PBE0000P002	Mur C	BON ETAT	Amiante détecté (Chrysotile)	ZPSO
Chambre 1	R+1	Enduit / Calicot	Enduit plâtreux blanc avec couche cartonnée et poussières + peinture non séparable	65PBE0000P002	Mur D	BON ETAT	Amiante détecté (Chrysotile)	ZPSO

PIECE	ETAGE	ELEMENTS	DESCRIPTIF LABORATOIRE	Echantillon	REPERAGE	ETAT	RESULTAT	METHODE
Chambre 2	R+1	Enduit / Calicot	Enduit plâtreux blanc avec couche cartonnée et poussières + peinture non séparable	65PBE0000P002	Mur A	BON ETAT	Amiante détecté (Chrysotile)	ZPSO
Chambre 2	R+1	Enduit / Calicot	Enduit plâtreux blanc avec couche cartonnée et poussières + peinture non séparable	65PBE0000P002	Mur C	BON ETAT	Amiante détecté (Chrysotile)	ZPSO
Chambre 2	R+1	Enduit / Calicot	Enduit plâtreux blanc avec couche cartonnée et poussières + peinture non séparable	65PBE0000P002	Mur D	BON ETAT	Amiante détecté (Chrysotile)	ZPSO
Chambre 3	R+1	Enduit / Calicot	Enduit plâtreux blanc avec couche cartonnée et poussières + peinture non séparable	65PBE0000P002	Mur A	BON ETAT	Amiante détecté (Chrysotile)	ZPSO
Chambre 3	R+1	Enduit / Calicot	Enduit plâtreux blanc avec couche cartonnée et poussières + peinture non séparable	65PBE0000P002	Mur C	BON ETAT	Amiante détecté (Chrysotile)	ZPSO
Chambre 3	R+1	Enduit / Calicot	Enduit plâtreux blanc avec couche cartonnée et poussières + peinture non séparable	65PBE0000P002	Mur D	BON ETAT	Amiante détecté (Chrysotile)	ZPSO
Escalier	R+1	Enduit / Calicot	Enduit plâtreux blanc avec couche cartonnée et poussières + peinture non séparable	65PBE0000P002	Mur A	BON ETAT	Amiante détecté (Chrysotile)	ZPSO

PIECE	ETAGE	ELEMENTS	DESCRIPTIF LABORATOIRE	Echantillon	REPERAGE	ETAT	RESULTAT	METHODE
Escalier	R+1	Enduit / Calicot	Enduit plâtreux blanc avec couche cartonnée et poussières + peinture non séparable	65PBE0000P002	Mur B	BON ETAT	Amiante détecté (Chrysotile)	ZPSO
Escalier	R+1	Enduit / Calicot	Enduit plâtreux blanc avec couche cartonnée et poussières + peinture non séparable	65PBE0000P002	Mur D	BON ETAT	Amiante détecté (Chrysotile)	ZPSO
Escalier	R+1	Enduit / Calicot	Enduit plâtreux blanc avec couche cartonnée et poussières + peinture non séparable	65PBE0000P002	Mur E	BON ETAT	Amiante détecté (Chrysotile)	ZPSO
Palier	R+1	Enduit / Calicot	Enduit plâtreux blanc avec couche cartonnée et poussières + peinture non séparable	65PBE0000P002	Mur A	BON ETAT	Amiante détecté (Chrysotile)	ZPSO
Palier	R+1	Enduit / Calicot	Enduit plâtreux blanc avec couche cartonnée et poussières + peinture non séparable	65PBE0000P002	Mur B	BON ETAT	Amiante détecté (Chrysotile)	ZPSO
Palier	R+1	Enduit / Calicot	Enduit plâtreux blanc avec couche cartonnée et poussières + peinture non séparable	65PBE0000P002	Mur C	BON ETAT	Amiante détecté (Chrysotile)	ZPSO
Palier	R+1	Enduit / Calicot	Enduit plâtreux blanc avec couche cartonnée et poussières + peinture non séparable	65PBE0000P002	Mur D	BON ETAT	Amiante détecté (Chrysotile)	ZPSO

PIECE	ETAGE	ELEMENTS	DESCRIPTIF LABORATOIRE	Echantillon	REPERAGE	ETAT	RESULTAT	METHODE
Placard	R+1	Enduit / Calicot	Enduit plâtreux blanc avec couche cartonnée et poussières + peinture non séparable	65PBE0000P002	Mur A	BON ETAT	Amiante détecté (Chrysotile)	ZPSO
Placard	R+1	Enduit / Calicot	Enduit plâtreux blanc avec couche cartonnée et poussières + peinture non séparable	65PBE0000P002	Mur B	BON ETAT	Amiante détecté (Chrysotile)	ZPSO
Placard	R+1	Enduit / Calicot	Enduit plâtreux blanc avec couche cartonnée et poussières + peinture non séparable	65PBE0000P002	Mur D	BON ETAT	Amiante détecté (Chrysotile)	ZPSO
Cellier	RC	Enduit / Calicot	Enduit plâtreux blanc avec couche cartonnée et poussières + peinture non séparable	65PBE0000P002	Mur A	BON ETAT	Amiante détecté (Chrysotile)	ZPSO
Cellier	RC	Enduit / Calicot	Enduit plâtreux blanc avec couche cartonnée et poussières + peinture non séparable	65PBE0000P002	Mur C	BON ETAT	Amiante détecté (Chrysotile)	ZPSO
Cellier	RC	Enduit / Calicot	Enduit plâtreux blanc avec couche cartonnée et poussières + peinture non séparable	65PBE0000P002	Mur D	BON ETAT	Amiante détecté (Chrysotile)	ZPSO
Débarras	RC	Enduit / Calicot	Enduit plâtreux blanc avec couche cartonnée et poussières + peinture non séparable	65PBE0000P002	Mur D	BON ETAT	Amiante détecté (Chrysotile)	ZPSO

PIECE	ETAGE	ELEMENTS	DESCRIPTIF LABORATOIRE	Echantillon	REPERAGE	ETAT	RESULTAT	METHODE
Entrée	RC	Enduit / Calicot	Enduit plâtreux blanc avec couche cartonnée et poussières + peinture non séparable	65PBE0000P002	Mur A	BON ETAT	Amiante détecté (Chrysotile)	ZPSO
Entrée	RC	Enduit / Calicot	Enduit plâtreux blanc avec couche cartonnée et poussières + peinture non séparable	65PBE0000P002	Mur C	BON ETAT	Amiante détecté (Chrysotile)	ZPSO
Escalier	RC	Enduit / Calicot	Enduit plâtreux blanc avec couche cartonnée et poussières + peinture non séparable	65PBE0000P002	Mur A	BON ETAT	Amiante détecté (Chrysotile)	ZPSO
Escalier	RC	Enduit / Calicot	Enduit plâtreux blanc avec couche cartonnée et poussières + peinture non séparable	65PBE0000P002	Mur C	BON ETAT	Amiante détecté (Chrysotile)	ZPSO
Escalier	RC	Enduit / Calicot	Enduit plâtreux blanc avec couche cartonnée et poussières + peinture non séparable	65PBE0000P002	Mur D	BON ETAT	Amiante détecté (Chrysotile)	ZPSO
Escalier	RC	Enduit / Calicot	Enduit plâtreux blanc avec couche cartonnée et poussières + peinture non séparable	65PBE0000P002	Mur E	BON ETAT	Amiante détecté (Chrysotile)	ZPSO
Escalier	RC	Enduit / Calicot	Enduit plâtreux blanc avec couche cartonnée et poussières + peinture non séparable	65PBE0000P002	Mur F	BON ETAT	Amiante détecté (Chrysotile)	ZPSO

PIECE	ETAGE	ELEMENTS	DESCRIPTIF LABORATOIRE	Echantillon	REPERAGE	ETAT	RESULTAT	METHODE
Séjour / Salon	RC	Enduit / Calicot	Enduit plâtreux blanc avec couche cartonnée et poussières + peinture non séparable	65PBE0000P002	Mur B	BON ETAT	Amiante détecté (Chrysotile)	ZPSO
Séjour / Salon	RC	Enduit / Calicot	Enduit plâtreux blanc avec couche cartonnée et poussières + peinture non séparable	65PBE0000P002	Mur E	BON ETAT	Amiante détecté (Chrysotile)	ZPSO
Séjour / Salon	RC	Enduit / Calicot	Enduit plâtreux blanc avec couche cartonnée et poussières + peinture non séparable	65PBE0000P002	Mur F	BON ETAT	Amiante détecté (Chrysotile)	ZPSO
Cellier	RC	Enduit / Peinture béton	Enduit compact gris en vrac avec poussières + peinture non séparable	65PBE0000P003	Plafond	BON ETAT	Amiante détecté (Chrysotile)	ZPSO
Entrée	RC	Enduit / Peinture béton	Enduit compact gris en vrac avec poussières + peinture non séparable	65PBE0000P003	Plafond	BON ETAT	Amiante détecté (Chrysotile)	ZPSO
Chambre 1	R+1	Dalle de sol	Dalle dure cassante grise	65PBE0000P004	Sol	DEGRADATION PARTIELLE	Fr1:Amiante détecté (Chrysotile)	ZPSO
Chambre 1	R+1	Dalle de sol	Colle bitumineuse noire	65PBE0000P004	Sol	DEGRADATION PARTIELLE	Fr2:Amiante détecté (Chrysotile)	ZPSO
Chambre 2	R+1	Dalle de sol	Dalle dure cassante grise	65PBE0000P004	Sol	DEGRADATION PARTIELLE	Fr1:Amiante détecté (Chrysotile)	ZPSO
Chambre 2	R+1	Dalle de sol	Colle bitumineuse noire	65PBE0000P004	Sol	DEGRADATION PARTIELLE	Fr2:Amiante détecté (Chrysotile)	ZPSO
Chambre 3	R+1	Dalle de sol	Dalle dure cassante grise	65PBE0000P004	Sol	DEGRADATION PARTIELLE	Fr1:Amiante détecté (Chrysotile)	ZPSO
Chambre 3	R+1	Dalle de sol	Colle bitumineuse noire	65PBE0000P004	Sol	DEGRADATION PARTIELLE	Fr2:Amiante détecté (Chrysotile)	ZPSO

PIECE	ETAGE	ELEMENTS	DESCRIPTIF LABORATOIRE	Echantillon	REPERAGE	ETAT	RESULTAT	METHODE
Palier	R+1	Dalle de sol	Dalle dure cassante grise	65PBE0000P004	Sol	DEGRADATION PARTIELLE	Fr1:Amiante détecté (Chrysotile)	ZPSO
Palier	R+1	Dalle de sol	Colle bitumineuse noire	65PBE0000P004	Sol	DEGRADATION PARTIELLE	Fr2:Amiante détecté (Chrysotile)	ZPSO
Placard	R+1	Dalle de sol	Dalle dure cassante grise	65PBE0000P004	Sol	DEGRADATION PARTIELLE	Fr1:Amiante détecté (Chrysotile)	ZPSO
Placard	R+1	Dalle de sol	Colle bitumineuse noire	65PBE0000P004	Sol	DEGRADATION PARTIELLE	Fr2:Amiante détecté (Chrysotile)	ZPSO
Salle d'eau	R+1	Dalle de sol	Dalle dure cassante grise	65PBE0000P004	Sol	DEGRADATION PARTIELLE	Fr1:Amiante détecté (Chrysotile)	ZPSO
Salle d'eau	R+1	Dalle de sol	Colle bitumineuse noire	65PBE0000P004	Sol	DEGRADATION PARTIELLE	Fr2:Amiante détecté (Chrysotile)	ZPSO
Cellier	RC	Dalle de sol	Dalle dure cassante grise	65PBE0000P004	Sol	DEGRADATION PARTIELLE	Fr1:Amiante détecté (Chrysotile)	ZPSO
Cellier	RC	Dalle de sol	Colle bitumineuse noire	65PBE0000P004	Sol	DEGRADATION PARTIELLE	Fr2:Amiante détecté (Chrysotile)	ZPSO
Cuisine	RC	Dalle de sol	Dalle dure cassante grise	65PBE0000P004	Sol	DEGRADATION PARTIELLE	Fr1:Amiante détecté (Chrysotile)	ZPSO
Cuisine	RC	Dalle de sol	Colle bitumineuse noire	65PBE0000P004	Sol	DEGRADATION PARTIELLE	Fr2:Amiante détecté (Chrysotile)	ZPSO
Entrée	RC	Dalle de sol	Dalle dure cassante grise	65PBE0000P004	Sol	DEGRADATION PARTIELLE	Fr1:Amiante détecté (Chrysotile)	ZPSO
Entrée	RC	Dalle de sol	Colle bitumineuse noire	65PBE0000P004	Sol	DEGRADATION PARTIELLE	Fr2:Amiante détecté (Chrysotile)	ZPSO
Séjour / Salon	RC	Dalle de sol	Dalle dure cassante grise	65PBE0000P004	Sol	DEGRADATION PARTIELLE	Fr1:Amiante détecté (Chrysotile)	ZPSO
Séjour / Salon	RC	Dalle de sol	Colle bitumineuse noire	65PBE0000P004	Sol	DEGRADATION PARTIELLE	Fr2:Amiante détecté (Chrysotile)	ZPSO
WC	RC	Dalle de sol	Dalle dure cassante grise	65PBE0000P004	Sol	DEGRADATION PARTIELLE	Fr1:Amiante détecté (Chrysotile)	ZPSO
WC	RC	Dalle de sol	Colle bitumineuse noire	65PBE0000P004	Sol	DEGRADATION PARTIELLE	Fr2:Amiante détecté (Chrysotile)	ZPSO

PIECE	ETAGE	ELEMENTS	DESCRIPTIF LABORATOIRE	Echantillon	REPERAGE	ETAT	RESULTAT	METHODE
Chambre 1	R+1	Enduit / Calicot	Enduit plâtreux blanc avec couche cartonnée et poussières + peinture non séparable	65PBE0000P005	Plafond	BON ETAT	Amiante détecté (Chrysotile)	ZPSO
Chambre 2	R+1	Enduit / Calicot	Enduit plâtreux blanc avec couche cartonnée et poussières + peinture non séparable	65PBE0000P005	Plafond	BON ETAT	Amiante détecté (Chrysotile)	ZPSO
Chambre 3	R+1	Enduit / Calicot	Enduit plâtreux blanc avec couche cartonnée et poussières + peinture non séparable	65PBE0000P005	Plafond	BON ETAT	Amiante détecté (Chrysotile)	ZPSO
Escalier	R+1	Enduit / Calicot	Enduit plâtreux blanc avec couche cartonnée et poussières + peinture non séparable	65PBE0000P005	Plafond	BON ETAT	Amiante détecté (Chrysotile)	ZPSO
Palier	R+1	Enduit / Calicot	Enduit plâtreux blanc avec couche cartonnée et poussières + peinture non séparable	65PBE0000P005	Plafond	BON ETAT	Amiante détecté (Chrysotile)	ZPSO
Placard	R+1	Enduit / Calicot	Enduit plâtreux blanc avec couche cartonnée et poussières + peinture non séparable	65PBE0000P005	Plafond	BON ETAT	Amiante détecté (Chrysotile)	ZPSO
Escalier	RC	Enduit / Calicot	Enduit plâtreux blanc avec couche cartonnée et poussières + peinture non séparable	65PBE0000P005	Plafond	BON ETAT	Amiante détecté (Chrysotile)	ZPSO

PIECE	ETAGE	ELEMENTS	DESCRIPTIF LABORATOIRE	Echantillon	REPERAGE	ETAT	RESULTAT	METHODE
Salle de bains	R+1	Enduit / Peinture béton	Peinture non séparable + enduit plâtreux blanc en vrac avec poussières	65PBE0000P007	Mur H	BON ETAT	Amiante détecté (Chrysotile)	ZPSO
Cuisine	RC	Enduit / Peinture béton	Peinture non séparable + enduit plâtreux blanc en vrac avec poussières	65PBE0000P007	Mur B	BON ETAT	Amiante détecté (Chrysotile)	ZPSO
Salle d'eau	R+1	Enduit / Calicot	Enduit plâtreux blanc avec couche cartonnée et poussières + peinture non séparable	65PBE0000P008	Mur A	BON ETAT	Amiante détecté (Chrysotile)	ZPSO
Salle d'eau	R+1	Enduit / Calicot	Enduit plâtreux blanc avec couche cartonnée et poussières + peinture non séparable	65PBE0000P008	Mur B	BON ETAT	Amiante détecté (Chrysotile)	ZPSO
Salle d'eau	R+1	Enduit / Calicot	Enduit plâtreux blanc avec couche cartonnée et poussières + peinture non séparable	65PBE0000P008	Mur C	BON ETAT	Amiante détecté (Chrysotile)	ZPSO
Salle d'eau	R+1	Enduit / Calicot	Enduit plâtreux blanc avec couche cartonnée et poussières + peinture non séparable	65PBE0000P008	Mur D	BON ETAT	Amiante détecté (Chrysotile)	ZPSO
Salle de bains	R+1	Enduit / Calicot	Enduit plâtreux blanc avec couche cartonnée et poussières + peinture non séparable	65PBE0000P008	Mur A	BON ETAT	Amiante détecté (Chrysotile)	ZPSO

PIECE	ETAGE	ELEMENTS	DESCRIPTIF LABORATOIRE	Echantillon	REPERAGE	ETAT	RESULTAT	METHODE
Salle de bains	R+1	Enduit / Calicot	Enduit plâtreux blanc avec couche cartonnée et poussières + peinture non séparable	65PBE0000P008	Mur B	BON ETAT	Amiante détecté (Chrysotile)	ZPSO
Salle de bains	R+1	Enduit / Calicot	Enduit plâtreux blanc avec couche cartonnée et poussières + peinture non séparable	65PBE0000P008	Mur C	BON ETAT	Amiante détecté (Chrysotile)	ZPSO
Salle de bains	R+1	Enduit / Calicot	Enduit plâtreux blanc avec couche cartonnée et poussières + peinture non séparable	65PBE0000P008	Mur D	BON ETAT	Amiante détecté (Chrysotile)	ZPSO
Salle de bains	R+1	Enduit / Calicot	Enduit plâtreux blanc avec couche cartonnée et poussières + peinture non séparable	65PBE0000P008	Mur E	BON ETAT	Amiante détecté (Chrysotile)	ZPSO
Salle de bains	R+1	Enduit / Calicot	Enduit plâtreux blanc avec couche cartonnée et poussières + peinture non séparable	65PBE0000P008	Mur F	BON ETAT	Amiante détecté (Chrysotile)	ZPSO
Salle de bains	R+1	Enduit / Calicot	Enduit plâtreux blanc avec couche cartonnée et poussières + peinture non séparable	65PBE0000P008	Mur G	BON ETAT	Amiante détecté (Chrysotile)	ZPSO
Salle de bains	R+1	Enduit / Calicot	Enduit plâtreux blanc avec couche cartonnée et poussières + peinture non séparable	65PBE0000P008	Mur I	BON ETAT	Amiante détecté (Chrysotile)	ZPSO

PIECE	ETAGE	ELEMENTS	DESCRIPTIF LABORATOIRE	Echantillon	REPERAGE	ETAT	RESULTAT	METHODE
Salle de bains	R+1	Enduit / Calicot	Enduit plâtreux blanc avec couche cartonnée et poussières + peinture non séparable	65PBE0000P008	Mur J	BON ETAT	Amiante détecté (Chrysotile)	ZPSO
Salle de bains	R+1	Enduit / Calicot	Enduit plâtreux blanc avec couche cartonnée et poussières + peinture non séparable	65PBE0000P008	Mur K	BON ETAT	Amiante détecté (Chrysotile)	ZPSO
Cuisine	RC	Enduit / Calicot	Enduit plâtreux blanc avec couche cartonnée et poussières + peinture non séparable	65PBE0000P008	Mur D	BON ETAT	Amiante détecté (Chrysotile)	ZPSO
Cuisine	RC	Enduit / Calicot	Enduit plâtreux blanc avec couche cartonnée et poussières + peinture non séparable	65PBE0000P008	Mur E	BON ETAT	Amiante détecté (Chrysotile)	ZPSO
Cuisine	RC	Enduit / Calicot	Enduit plâtreux blanc avec couche cartonnée et poussières + peinture non séparable	65PBE0000P008	Mur F	BON ETAT	Amiante détecté (Chrysotile)	ZPSO
WC	RC	Enduit / Calicot	Enduit plâtreux blanc avec couche cartonnée et poussières + peinture non séparable	65PBE0000P008	Mur A	BON ETAT	Amiante détecté (Chrysotile)	ZPSO
WC	RC	Enduit / Calicot	Enduit plâtreux blanc avec couche cartonnée et poussières + peinture non séparable	65PBE0000P008	Mur B	BON ETAT	Amiante détecté (Chrysotile)	ZPSO

PIECE	ETAGE	ELEMENTS	DESCRIPTIF LABORATOIRE	Echantillon	REPERAGE	ETAT	RESULTAT	METHODE
WC	RC	Enduit / Calicot	Enduit plâtreux blanc avec couche cartonnée et poussières + peinture non séparable	65PBE0000P008	Mur C	BON ETAT	Amiante détecté (Chrysotile)	ZPSO
WC	RC	Enduit / Calicot	Enduit plâtreux blanc avec couche cartonnée et poussières + peinture non séparable	65PBE0000P008	Mur D	BON ETAT	Amiante détecté (Chrysotile)	ZPSO
Salle d'eau	R+1	Enduit / Calicot	Enduit plâtreux blanc avec couche cartonnée et poussières + peinture avec couche en toile non séparable	65PBE0000P012	Plafond	BON ETAT	Amiante détecté (Chrysotile)	ZPSO

JP : Jugement Personnel, ZPSO : Zone présentant des similitudes d'Ouvrage

LA LISTE DES MATERIAUX OU PRODUITS CONTENANT DE L'AMIANTE, APRES ANALYSE

PIECE	ETAGE	ELEMENTS	DESCRIPTIF LABORATOIRE	Echantillon	REPERAGE	ETAT	RESULTAT
Débarras	RC	Enduit / Peinture béton	Peinture non séparable + enduit plâtreux blanc en vrac avec poussières + enduit compact gris avec poussières non séparable	65PBE0000P001	Mur C	BON ETAT	Amiante détecté (Chrysotile)
Débarras	RC	Enduit / Calicot	Enduit plâtreux blanc avec couche cartonnée et poussières + peinture non séparable	65PBE0000P002	Mur A	BON ETAT	Amiante détecté (Chrysotile)
Séjour / Salon	RC	Enduit / Peinture béton	Enduit compact gris en vrac avec poussières + peinture non séparable	65PBE0000P003	Plafond	BON ETAT	Amiante détecté (Chrysotile)

PIECE	ETAGE	ELEMENTS	DESCRIPTIF LABORATOIRE	Echantillon	REPERAGE	ETAT	RESULTAT
Débarras	RC	Dalle de sol	Dalle dure cassante grise	65PBE0000P004	Sol	DEGRADATION PARTIELLE	Fr1:Amiante détecté (Chrysotile)
Débarras	RC	Dalle de sol	Colle bitumineuse noire	65PBE0000P004	Sol	DEGRADATION PARTIELLE	Fr2:Amiante détecté (Chrysotile)
SAS	RC	Enduit / Calicot	Enduit plâtreux blanc avec couche cartonnée et poussières + peinture non séparable	65PBE0000P005	Plafond	BON ETAT	Amiante détecté (Chrysotile)
Cuisine	RC	Enduit / Peinture béton	Peinture non séparable + enduit plâtreux blanc en vrac avec poussières	65PBE0000P007	Mur A	BON ETAT	Amiante détecté (Chrysotile)
Cuisine	RC	Enduit / Calicot	Enduit plâtreux blanc avec couche cartonnée et poussières + peinture non séparable	65PBE0000P008	Mur C	BON ETAT	Amiante détecté (Chrysotile)
Cuisine	RC	Enduit / Peinture béton	Enduit compact beige avec poussières + peinture non séparable	65PBE0000P009	Plafond	BON ETAT	Amiante détecté (Chrysotile)
WC	RC	Dalle de polystyrènes	Colle beige avec couche cartonnée et poussières + peinture non séparable + polystyrène non séparable	65PBE0000P010	Plafond	BON ETAT	Amiante détecté (Chrysotile)
Salle de bains	R+1	Revêtement de sols	Colle bitumineuse noire non séparable + ragréage gris avec poussières + sous couche de ragréage blanche avec poussières non séparable	65PBE0000P011	Sol	BON ETAT	Amiante détecté (Chrysotile)

PIECE	ETAGE	ELEMENTS	DESCRIPTIF LABORATOIRE	Echantillon	REPERAGE	ETAT	RESULTAT
Salle de bains	R+1	Enduit / Calicot	Enduit plâtreux blanc avec couche cartonnée et poussières + peinture avec couche en toile non séparable	65PBE0000P012	Plafond	BON ETAT	Amiante détecté (Chrysotile)

JP : Jugement Personnel, ZPSO : Zone présentant des similitudes d'Ouvrage

LA LISTE DES MATERIAUX SUSCEPTIBLES DE CONTENIR DE L'AMIANTE, MAIS N'EN CONTENANT PAS.

PIECE	ETAGE	ELEMENTS	DESCRIPTIF LABORATOIRE	Echantillon	REPERAGE	ETAT	RESULTAT	METHODE
Escalier	RC	Moquette	Moquette avec couche en toile et poussières + colle polymère jaune non séparable	65PBE0000P006	Sol	BON ETAT	Amiante non détecté	RESULTAT ANALYSE
Escalier	R+1	Moquette	Moquette avec couche en toile et poussières + colle polymère jaune non séparable	65PBE0000P006	Sol	BON ETAT	Amiante non détecté	ZPSO

JP : Jugement Personnel, ZPSO : Zone présentant des similitudes d'Ouvrage

ANNEXE 1 – PHOTOS DES ELEMENTS AMIANTES ET/OU NON AMIANTES

PRELEVEMENT : 65PBE0000P001			
NOM DU CLIENT	NUMERO DU DOSSIER		PIECE OU LOCAL
OPH77	65PBE0000 29/08/2019		Débarras (RC)
ELEMENT	DESCRIPTIF DU LABORATOIRE	DATE DE PRELEVEMENT	NOM DE L'OPERATEUR
Enduit / Peinture béton	Peinture non séparable + enduit plâtreux blanc en vrac avec poussières + enduit compact gris avec poussières non séparable	29/08/2019	IZABACHENE Lyes
LOCALISATION		RESULTAT	
Mur C		Amiante détecté (Chrysotile)	

EMPLACEMENT

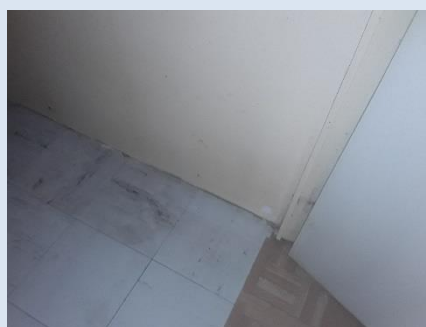

PRELEVEMENT : 65PBE0000P002			
NOM DU CLIENT	NUMERO DU DOSSIER		PIECE OU LOCAL
OPH77	65PBE0000 29/08/2019		Débarras (RC)
ELEMENT	DESCRIPTIF DU LABORATOIRE	DATE DE PRELEVEMENT	NOM DE L'OPERATEUR
Enduit / Calicot	Enduit plâtreux blanc avec couche cartonnée et poussières + peinture non séparable	29/08/2019	IZABACHENE Lyes
LOCALISATION		RESULTAT	
Mur A		Amiante détecté (Chrysotile)	

EMPLACEMENT

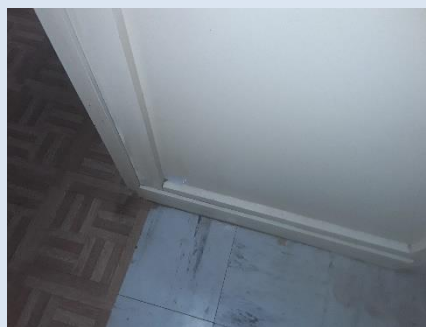

PRELEVEMENT : 65PBE0000P003			
NOM DU CLIENT	NUMERO DU DOSSIER	PIECE OU LOCAL	
OPH77	65PBE0000 29/08/2019	Séjour / Salon (RC)	
ELEMENT	DESCRIPTIF DU LABORATOIRE	DATE DE PRELEVEMENT	NOM DE L'OPERATEUR
Enduit / Peinture béton	Enduit compact gris en vrac avec poussières + peinture non séparable	29/08/2019	IZABACHENE Lyes
LOCALISATION		RESULTAT	
Plafond		Amiante détecté (Chrysotile)	

EMPLACEMENT



PRELEVEMENT : 65PBE0000P004			
NOM DU CLIENT	NUMERO DU DOSSIER	PIECE OU LOCAL	
OPH77	65PBE0000 29/08/2019	Débarras (RC)	
ELEMENT	DESCRIPTIF DU LABORATOIRE	DATE DE PRELEVEMENT	NOM DE L'OPERATEUR
Dalle de sol	Dalle dure cassante grise	29/08/2019	IZABACHENE Lyes
LOCALISATION		RESULTAT	
Sol		Fr1:Amiante détecté (Chrysotile)	

EMPLACEMENT



PRELEVEMENT : 65PBE0000P004			
NOM DU CLIENT	NUMERO DU DOSSIER		PIECE OU LOCAL
OPH77	65PBE0000 29/08/2019		Débarras (RC)
ELEMENT	DESCRIPTIF DU LABORATOIRE	DATE DE PRELEVEMENT	NOM DE L'OPERATEUR
Dalle de sol	Colle bitumineuse noire	29/08/2019	IZABACHENE Lyes
LOCALISATION		RESULTAT	
Sol		Fr2:Amiante détecté (Chrysotile)	

EMPLACEMENT



PRELEVEMENT : 65PBE0000P005			
NOM DU CLIENT	NUMERO DU DOSSIER		PIECE OU LOCAL
OPH77	65PBE0000 29/08/2019		Entrée 1 (RC)
ELEMENT	DESCRIPTIF DU LABORATOIRE	DATE DE PRELEVEMENT	NOM DE L'OPERATEUR
Enduit / Calicot	Enduit plâtreux blanc avec couche cartonnée et poussières + peinture non séparable	29/08/2019	IZABACHENE Lyes
LOCALISATION		RESULTAT	
Plafond		Amiante détecté (Chrysotile)	

EMPLACEMENT



PRELEVEMENT : 65PBE0000P006			
NOM DU CLIENT	NUMERO DU DOSSIER		PIECE OU LOCAL
OPH77	65PBE0000 29/08/2019		Escalier (RC)
ELEMENT	DESCRIPTIF DU LABORATOIRE	DATE DE PRELEVEMENT	NOM DE L'OPERATEUR
Moquette	Moquette avec couche en toile et poussières + colle polymère jaune non séparable	29/08/2019	IZABACHENE Lyes
LOCALISATION		RESULTAT	
Sol		Amiante non détecté	

EMPLACEMENT

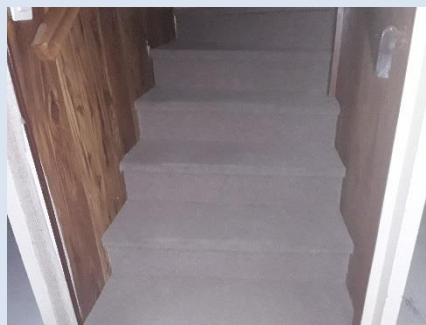

PRELEVEMENT : 65PBE0000P007			
NOM DU CLIENT	NUMERO DU DOSSIER		PIECE OU LOCAL
OPH77	65PBE0000 29/08/2019		Cuisine (RC)
ELEMENT	DESCRIPTIF DU LABORATOIRE	DATE DE PRELEVEMENT	NOM DE L'OPERATEUR
Enduit / Peinture béton	Peinture non séparable + enduit plâtreux blanc en vrac avec poussières	29/08/2019	IZABACHENE Lyes
LOCALISATION		RESULTAT	
Mur A		Amiante détecté (Chrysotile)	

EMPLACEMENT



PRELEVEMENT : 65PBE0000P008			
NOM DU CLIENT	NUMERO DU DOSSIER		PIECE OU LOCAL
OPH77	65PBE0000 29/08/2019		Cuisine (RC)
ELEMENT	DESCRIPTIF DU LABORATOIRE	DATE DE PRELEVEMENT	NOM DE L'OPERATEUR
Enduit / Calicot	Enduit plâtreux blanc avec couche cartonnée et poussières + peinture non séparable	29/08/2019	IZABACHENE Lyes
LOCALISATION		RESULTAT	
Mur C		Amiante détecté (Chrysotile)	

EMPLACEMENT



PRELEVEMENT : 65PBE0000P009			
NOM DU CLIENT	NUMERO DU DOSSIER		PIECE OU LOCAL
OPH77	65PBE0000 29/08/2019		Cuisine (RC)
ELEMENT	DESCRIPTIF DU LABORATOIRE	DATE DE PRELEVEMENT	NOM DE L'OPERATEUR
Enduit / Peinture béton	Enduit compact beige avec poussières + peinture non séparable	29/08/2019	IZABACHENE Lyes
LOCALISATION		RESULTAT	
Plafond		Amiante détecté (Chrysotile)	

EMPLACEMENT

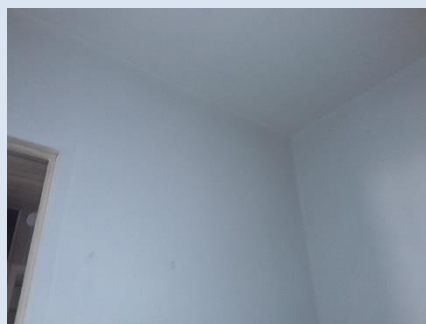

PRELEVEMENT : 65PBE0000P010			
NOM DU CLIENT	NUMERO DU DOSSIER	PIECE OU LOCAL	
OPH77	65PBE0000 29/08/2019	WC (RC)	
ELEMENT	DESCRIPTIF DU LABORATOIRE	DATE DE PRELEVEMENT	NOM DE L'OPERATEUR
Dalle de polystyrènes	Colle beige avec couche cartonnée et poussières + peinture non séparable + polystyrène non séparable	29/08/2019	IZABACHENE Lyes
LOCALISATION		RESULTAT	
Plafond		Amiante détecté (Chrysotile)	

EMPLACEMENT

PHOTO NON DISPONIBLE

PRELEVEMENT : 65PBE0000P011			
NOM DU CLIENT	NUMERO DU DOSSIER	PIECE OU LOCAL	
OPH77	65PBE0000 29/08/2019	Salle de bains (R+1)	
ELEMENT	DESCRIPTIF DU LABORATOIRE	DATE DE PRELEVEMENT	NOM DE L'OPERATEUR
Revêtement de sols	Colle bitumineuse noire non séparable + ragréage gris avec poussières + sous couche de ragréage blanche avec poussières non séparable	29/08/2019	IZABACHENE Lyes
LOCALISATION		RESULTAT	
Sol		Amiante détecté (Chrysotile)	

EMPLACEMENT



PRELEVEMENT : 65PBE0000P012			
NOM DU CLIENT	NUMERO DU DOSSIER		PIECE OU LOCAL
OPH77	65PBE0000 29/08/2019		Salle de bains (R+1)
ELEMENT	DESCRIPTIF DU LABORATOIRE	DATE DE PRELEVEMENT	NOM DE L'OPERATEUR
Enduit / Calicot	Enduit plâtreux blanc avec couche cartonnée et poussières + peinture avec couche en toile non séparable	29/08/2019	IZABACHENE Lyes
LOCALISATION		RESULTAT	
Plafond		Amiante détecté (Chrysotile)	

EMPLACEMENT

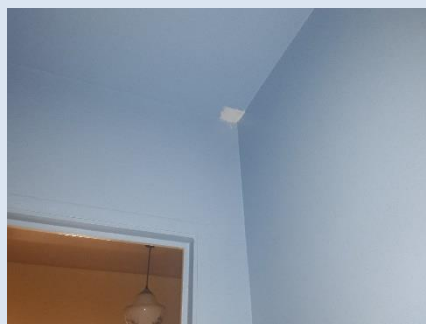

ANNEXE 3 – PROCES VERBAUX D'ANALYSES



Parc scientifique Haute Borne - Park Plaza II bât D - 31 Av de l'Harmonie
59650 VILLENEUVE D'ASCQ
Tel : 03.20.86.20.72
Fax : 03.20.87.99.78
www.itga.fr

Accréditation n° I-5971



Liste des sites et portées disponibles sur www.cofrac.fr

L'accréditation du COFRAC atteste de la compétence des laboratoires pour les seuls essais couverts par l'accréditation qui sont identifiés par le symbole :

**RAPPORT SYNTHÉTIQUE D'ANALYSE NUMÉRO IT0719-78398 EN DATE DU 04/09/2019
RECHERCHE ET IDENTIFICATION D'AMIANTE SUR PRELEVEMENT(S) DE MATERIAU(X)**

*Ce rapport ne concerne que les échantillons soumis à l'analyse tels qu'ils ont été reçus au laboratoire.
Les informations fournies par le client sont simplement retranscrites et identifiées comme telles.*

Client : AGENCE EHI IDF (COMPTE MATERIAUX) EXPERT HABITAT & INDUSTRIE INGENIERIE 2 rue Traversière 78580 LES ALLUETS LE ROI	Réf. Commande ITGA : IT0719-78398 Réf. Commande Client : 65PBE000-01
--	---

Prélèvement(s) : Reçu au laboratoire le : 02/09/2019

Préparation(s) : Effectuée de façon à être représentative de l'échantillon

- ou
- Pour une analyse au Microscope Optique à Lumière Polarisée (MOLP) : Prélèvement et montage adapté sur lame de microscopie
 - Pour une analyse au Microscope Electronique à Transmission Analytique (META) en fonction de la nature de la prise d'essai :
 - (1) - Broyage en milieu aqueux et récupération des particules sur grilles de microscopie (méthode interne : IT085)
 - (2) - Attaque chimique, broyage et récupération des particules sur grilles de microscopie (méthode interne : IT286)

Technique(s) : - Microscopie Optique à Lumière Polarisée (guide HSG 248 - Appendice 2) : Morphologie et critères optiques

Analytique(s) : La détection de fibres d'amiante optiquement observables est garantie si la teneur est supérieure ou égale à 0,1 % en masse.

- ou
- Microscopie Electronique à Transmission Analytique (parties pertinentes de la norme NF X 43-050) : Morphologie, EDX et diffraction électronique

La détection de fibres d'amiante est garantie si la teneur est supérieure ou égale à 0,1 % en masse.

Résultat(s) :

Fraction analysée	Technique analytique (Méthode de préparation)	Nombre de préparations	Date d'analyse	Résultat / Variété d'amiante
Réf dossier client : 65PBE0000-01 - 17 SQUARE DES CHARMILLES 77000 VAUX LE PENIL Réf échantillon client : 65PBE0000P001 / LOGEMENTS COLLECTIFS - - / Débaras Mur C Enduit Peinture béton	Description ITGA : Peinture / Enduit plâtreux blanc en vrac avec poussières / Enduit compact gris avec poussières Réf échantillon ITGA : IT021909-2038	1	04/09/2019	Présence de fibres d'amiante / Chrysotile
* Peinture non séparable + enduit plâtreux blanc en vrac avec poussières + enduit compact gris avec poussières non séparable	META (1)			
Réf dossier client : 65PBE0000-01 - 17 SQUARE DES CHARMILLES 77000 VAUX LE PENIL Réf échantillon client : 65PBE0000P002 / LOGEMENTS COLLECTIFS - - / Débaras Mur A Enduit Calcot	Description ITGA : Enduit plâtreux blanc avec couche cartonnée et poussières / Peinture Réf échantillon ITGA : IT021909-2039	2	04/09/2019	Présence de fibres d'amiante / Chrysotile
* Enduit plâtreux blanc avec couche cartonnée et poussières + peinture non séparable	META (1)			
Réf dossier client : 65PBE0000-01 - 17 SQUARE DES CHARMILLES 77000 VAUX LE PENIL Réf échantillon client : 65PBE0000P003 / LOGEMENTS COLLECTIFS - - / Séjour Salon Plafond Enduit Peinture béton	Description ITGA : Enduit compact gris en vrac avec poussières / Peinture Réf échantillon ITGA : IT021909-2040	1	04/09/2019	Présence de fibres d'amiante / Chrysotile
* Enduit compact gris en vrac avec poussières + peinture non séparable	META (1)			

La reproduction de ce rapport n'est autorisée que sous sa forme intégrale ; ce rapport ne doit pas être reproduit partiellement sans l'approbation du laboratoire.

Sauf demande particulière et écrite du client, les échantillons sont conservés pendant 6 mois et les rapports pendant 2 ans.

DTA 164-01 rev 07

Page 1/3

RAPPORT SYNTHÉTIQUE D'ANALYSE NUMÉRO IT0719-78398 EN DATE DU 04/09/2019
RECHERCHE ET IDENTIFICATION D'AMIANTE SUR PRELEVEMENT(S) DE MATERIAU(X)

Fraction analysée	Technique analytique (Méthode de préparation)	Nombre de préparations	Date d'analyse	Résultat / Variété d'amiante
Réf dossier client : 65PBE0000-01 - 17 SQUARE DES CHARMILLES 77000 VAUX LE PENIL				
Réf échantillon client : 65PBE0000P004 / LOGEMENTS COLLECTIFS - - - / Débarras Sol Dalle de sol				
				Réf échantillon ITGA : IT021909-2041
				Description ITGA : Dalle dure cassante grise / Colle bitumineuse noire
* Dalle dure cassante grise	META (2)	1	04/09/2019	Présence de fibres d'amiante / Chrysotile
* Colle bitumineuse noire	MOLP	2	03/09/2019	Présence de fibres d'amiante / Chrysotile
Réf dossier client : 65PBE0000-01 - 17 SQUARE DES CHARMILLES 77000 VAUX LE PENIL				
Réf échantillon client : 65PBE0000P005 / LOGEMENTS COLLECTIFS - - - / Entrée 1 Plafond Enduit Calicot				
				Réf échantillon ITGA : IT021909-2042
				Description ITGA : Enduit plâtreux blanc avec couche cartonnée et poussières / Peinture
* Enduit plâtreux blanc avec couche cartonnée et poussières + peinture non séparable	META (1)	1	04/09/2019	Présence de fibres d'amiante / Chrysotile
Réf dossier client : 65PBE0000-01 - 17 SQUARE DES CHARMILLES 77000 VAUX LE PENIL				
Réf échantillon client : 65PBE0000P006 / LOGEMENTS COLLECTIFS - - - / Escalier Sol Moquette				
				Réf échantillon ITGA : IT021909-2043
				Description ITGA : Moquette avec couche en toile et poussières / Colle polymère jaune
* Moquette avec couche en toile et poussières + colle polymère jaune non séparable	META (2)	3	04/09/2019	Amiante non détecté / -
Réf dossier client : 65PBE0000-01 - 17 SQUARE DES CHARMILLES 77000 VAUX LE PENIL				
Réf échantillon client : 65PBE0000P007 / LOGEMENTS COLLECTIFS - - - / Cuisine Mur A Enduit Peinture béton				
				Réf échantillon ITGA : IT021909-2044
				Description ITGA : Peinture / Enduit plâtreux blanc en vrac avec poussières
* Peinture non séparable + enduit plâtreux blanc en vrac avec poussières	META (1)	1	04/09/2019	Présence de fibres d'amiante / Chrysotile
Réf dossier client : 65PBE0000-01 - 17 SQUARE DES CHARMILLES 77000 VAUX LE PENIL				
Réf échantillon client : 65PBE0000P008 / LOGEMENTS COLLECTIFS - - - / Cuisine Mur C Enduit Calicot				
				Réf échantillon ITGA : IT021909-2045
				Description ITGA : Enduit plâtreux blanc avec couche cartonnée et poussières / Peinture
* Enduit plâtreux blanc avec couche cartonnée et poussières + peinture non séparable	META (1)	1	04/09/2019	Présence de fibres d'amiante / Chrysotile
Réf dossier client : 65PBE0000-01 - 17 SQUARE DES CHARMILLES 77000 VAUX LE PENIL				
Réf échantillon client : 65PBE0000P009 / LOGEMENTS COLLECTIFS - - - / Cuisine Plafond Enduit Peinture béton				
				Réf échantillon ITGA : IT021909-2046
				Description ITGA : Enduit compact beige avec poussières / Peinture
* Enduit compact beige avec poussières + peinture non séparable	META (1)	1	04/09/2019	Présence de fibres d'amiante / Chrysotile
Réf dossier client : 65PBE0000-01 - 17 SQUARE DES CHARMILLES 77000 VAUX LE PENIL				
Réf échantillon client : 65PBE0000P010 / LOGEMENTS COLLECTIFS - - - / WC Plafond Dalle de polystyrènes				
				Réf échantillon ITGA : IT021909-2047
				Description ITGA : Colle beige avec couche cartonnée et poussières / Peinture / Polystyrène
* Colle beige avec couche cartonnée et poussières + peinture non séparable + polystyrène non séparable	META (2)	1	04/09/2019	Présence de fibres d'amiante / Chrysotile

La reproduction de ce rapport n'est autorisée que sous sa forme intégrale ; ce rapport ne doit pas être reproduit partiellement sans l'approbation du laboratoire.
 Sauf demande particulière et écrite du client, les échantillons sont conservés pendant 6 mois et les rapports pendant 2 ans.
 DTA 164-01 rev 07

Page 2/3

RAPPORT SYNTHÉTIQUE D'ANALYSE NUMÉRO IT0719-78398 EN DATE DU 04/09/2019
RECHERCHE ET IDENTIFICATION D'AMIANTE SUR PRELEVEMENT(S) DE MATERIAU(X)

Fraction analysée	Technique analytique (Méthode de préparation)	Nombre de préparations	Date d'analyse	Résultat / Variété d'amiante
Réf dossier client : 65PBE0000-01 - 17 SQUARE DES CHARMILLES 77000 VAUX LE PENIL Réf échantillon client : 65PBE0000P011 / LOGEMENTS COLLECTIFS - - - / Salle de bains Sol Revêtement de sols		Réf échantillon ITGA : IT021909-2048 Description ITGA : Colle bitumineuse noire / Ragrège gris avec poussières / Sous couche de ragrège blanche avec poussières		
* Colle bitumineuse noire non séparable + ragrège gris avec poussières + sous couche de ragrège blanche avec poussières non séparable	META (2)	1	04/09/2019	Présence de fibres d'amiante / Chrysotile
Réf dossier client : 65PBE0000-01 - 17 SQUARE DES CHARMILLES 77000 VAUX LE PENIL Réf échantillon client : 65PBE0000P012 / LOGEMENTS COLLECTIFS - - - / Salle de bains Plafond Enduit Calicot		Réf échantillon ITGA : IT021909-2049 Description ITGA : Enduit plâtreux blanc avec couche cartonnée et poussières / Peinture avec couche en toile		
* Enduit plâtreux blanc avec couche cartonnée et poussières + peinture avec couche en toile non séparable	META (1)	1	04/09/2019	Présence de fibres d'amiante / Chrysotile

Validé par : Amélie LAURAGUAIS - Analyste



ATTESTATION(S)



Votre attestation Responsabilité Civile

AXA France IARD dont le siège social se situe 313, Terrasses de l'Arche 92727 Nanterre Cedex atteste que :
EXPERT HABITAT & INDUSTRIE INGENIERIE
21 ROUTE D ALBERT
62450 AVESNES LES BAPAUME

Est titulaire du contrat d'assurance n° 10158549604 ayant pris effet le 01/03/2018.
 Ce contrat garantit les conséquences pécuniaires de la Responsabilité civile pouvant lui incomber du fait de l'exercice des activités de **DIAGNOSTICS TECHNIQUES IMMOBILIERS** suivantes :

<p>ETAT MENTIONNANT LA PRESENCE OU L'ABSENCE DE MATERIAUX CONTENANT DE L'AMIANTE DIAGNOSTIC TECHNIQUE AMIANTE DIAGNOSTIC AMIANTE PARTIES PRIVATIVES CONTROLE PERIODIQUE (AMIANTE) CONTROLE VISUEL APRES TRAVAUX (PLOMB - AMIANTE) REPERAGE AMIANTE AVANT/ APRES TRAVAUX ET DEMOLITION REPERAGE AMIANTE ET D'HAP SUR SURFACE BITUMEE ET ENROBES DIAGNOSTIC PLOMB DANS L'EAU CONSTAT DES RISQUES D'EXPOSITION AU PLOMB (CREP) DIAGNOSTIC DE RISQUE D'INTOXICATION AU PLOMB DANS LES PEINTURES (DRIPP) RECHERCHE DE PLOMB AVANT TRAVAUX / DEMOLITION ETAT RELATIF A LA PRESENCE DE TERMITES ETAT PARASITAIRE (MERULES, VRILLETES, LYCTUS) INFORMATION SUR LA PRESENCE DE RISQUE DE MERULE (LOI ALLUR) MESURAGE LOI CARREZ ET LOI BOUTIN CALCULS DES MILLIEMES -TANTIEMES DE COPROPRIETE ET REALISATION DE PLANS ASSOCIES SELON LES TEXTES SUIVANTS : LOI 65-557 DU 10 JUILLET 1965, DECRET 67-223 DU 17 MARS 1967, DECRET 2004- 479 du 27 mai 2004 ET SUIVANTS FIXANT LE STATUT DE LA COPROPRIETE DES IMMEUBLES BATIS. ETAT DE L'INSTALLATION INTERIEURE DE GAZ ETAT DES RISQUES NATURELS, MINIERES ET TECHNOLOGIQUES (ENRNM) DIAGNOSTIC DE PERFORMANCE ENERGETIQUE DPE INDIVIDUEL POUR MAISONS INDIVIDUELLES, APPARTEMENTS ET LOTS TERTIAIRES AFFECTES A DES IMMEUBLES A USAGE PRINCIPAL D'HABITATION, AINSI QUE LES ATTESTATIONS DE PRISE EN COMPTE DE LA REGLEMENTATION THERMIQUE.</p>	<p>ETAT DES LIEUX LOCATIFS DIAGNOSTIC DE SECURITE PISCINE CERTIFICAT DE DECENCE ET CERTIFICAT DE TRAVAUX DE REHABILITATION DIAGNOSTIC POUR OBTENTION DE PRET A TAUX ZERO INFILTROMETRIE-MESURES DE PERMEABILITE DU BATIMENT ET DES RESEAUX AERAIQUES THERMOGRAPHIE INFRAROUGE DIAGNOSTIC RADON : UNIQUEMENT POUR MAISONS INDIVIDUELLES ET IMMEUBLES D'HABITATION, A L'EXCLUSION DES ERP. DIAGNOSTIC DANS LE CADRE DE LA LOI SRU AVANT MISE EN COPROPRIETE DIAGNOSTIC DECHETS DE CHANTIER - ARTICLES R 111-43 A R 111-49 DU CODE DE LA CONSTRUCTION ET DE L'HABITATION DOCUMENT UNIQUE D'EVALUATION DES RISQUES COPROPRIETE - Articles L 230-2, III, R 230-1 DU CODE DU TRAVAIL DIAGNOSTIC TECHNIQUE GLOBAL (DTG) POUR LES COPROPRIETES - LOI N° 2014-366 POUR L'ACCES AU LOGEMENT ET UN URBANISME RENOVE « ALUR », A L'EXCLUSION DE MISSIONS RELEVANT D'UN PROFESSIONNEL DE LA VENTE OU DE LA LOCATION DE BIENS IMMOBILIERS. DIAGNOSTIC ACCESSIBILITE HANDICAPES EXPERTISE EN VALEUR VENALE ET LOCATIVE (SOUS RESERVE D'OBTENTION DE FORMATION) ETAT DESCRIPTIF DE DIVISION CENTRE DE FORMATION MESURES D'EMPOUSSIEREMENT AMIANTE AVEC STRATEGIE D'ECHANTILLONAGE DIAGNOSTIC QUALITE DE L'AIR INTERIEUR VERIFICATION PERIODIQUE ET INITIALE DES INSTALLATIONS ELECTRIQUES</p>
---	---

La garantie Responsabilité civile professionnelle s'exerce à concurrence de 5.000.000 € par sinistre et par année d'assurance.

La présente attestation est valable du 1^{er} JANVIER 2019 au 31 DECEMBRE 2019 et ne peut engager l'assureur au-delà des limites et conditions du contrat auquel elle se réfère.

Ce contrat permet à l'assuré de satisfaire à l'obligation d'assurance de responsabilité civile professionnelle résultant des dispositions de l'article R271-2 du Code de la Construction et de l'Habitation (décret n° 2006-1114 du 5 septembre 2006 relatif aux diagnostics techniques immobiliers) pour l'établissement des documents visés à l'article L271-4 dudit Code.

L'assuré doit être titulaire d'une certification de compétence en cours de validité délivrée par un organisme accrédité dans le domaine de la construction ou employer des salariés ou être constituée de personnes physiques qui disposent de ladite certification de compétence en cours de validité pour l'établissement des documents visés aux articles L271-4 et L134-1 du code de la Construction et de l'Habitation.
 A défaut la garantie n'est pas acquise.

Le présent document, établi par AXA, est valable jusqu'au 31 DECEMBRE 2019 sous réserve du paiement des cotisations. Il a pour objet d'attester l'existence d'un contrat. Il ne constitue toutefois pas une présomption d'application des garanties et ne peut engager AXA au-delà des clauses, conditions et limites du contrat auquel il se réfère. Les exceptions de garantie opposables au souscripteur le sont également aux bénéficiaires de l'indemnité (résiliation, nullité, règle proportionnelle, exclusions, déchéances, ...).

Toute adjonction autre que le cachet et la signature du représentant de la Société est réputée non écrite.

Fait à Pessac, le 26/11/2018
 Pour la compagnie



CERTIFICAT DE COMPETENCES



Certificat

Diagnostics Techniques Immobiliers

La certification de compétences de personnes physiques est attribuée par GINGER CATED à :

IZABACHENE Lyes sous le numéro 1378

Cette certification concerne les spécialités de diagnostics suivantes :

	Intitulé du type de diagnostic technique immobilier	Date d'effet	Date d'expiration
<input checked="" type="checkbox"/>	Amiante Missions de repérage et de diagnostic de l'état de conservation des matériaux et produits contenant de l'amiante	03/09/2015	02/09/2020
<input checked="" type="checkbox"/>	Plomb Constat de risque d'exposition au plomb (CREP)	03/09/2015	02/09/2020
	<input type="checkbox"/> Mention Plomb: Diagnostic du risque d'intoxication par le plomb des peintures (CRIPP) Contrôle après travaux en présence de plomb (CTPP)		
<input checked="" type="checkbox"/>	Termites <input checked="" type="checkbox"/> France <input type="checkbox"/> Outremer:	10/09/2015	09/09/2020
<input type="checkbox"/>	DPE Diagnostic de performance énergétique		
	<input type="checkbox"/> Mention DPE: Diagnostic de performance énergétique tous types de bâtiments		
<input checked="" type="checkbox"/>	GAZ Etat des installations intérieures de gaz	07/08/2015	06/08/2020
<input checked="" type="checkbox"/>	Electricité Etat des installations intérieures d'électricité	28/09/2015	27/09/2020

Légende: C=Certification - R=Recertification - T=Transfert

Le mercredi 30 septembre 2015

Le Directeur Ginger Cated
Michel KHATIB



E20 - v12 du 14/10/2013
Ref: 30137819CC2015



GINGER CATED – ZAC La Clef Saint Pierre - 12 avenue Gay Lussac – 78 990 ELANCOURT
Téléphone : 01 30 85 24 60 – Email : certificated.contact@gingergroupe.com - Site : www.cated.fr

page 1 sur 2

PLANCHE DE REPÉRAGE	Zone : RC	Vue de dessus
Auteur : IZABACHENE Lyes	Bien : 65PBE0000 - 17 SQUARE DES CHARMILLES 77000 VAUX LE PENIL	Chaque support/équipement identifié a fait l'objet d'un sondage par le technicien

RDC



PLANCHE DE REPÉRAGE	Zone : R+1	Vue de dessus
Auteur : IZABACHENE Lyes	Bien : 65PBE0000 - 17 SQUARE DES CHARMILLES 77000 VAUX LE PENIL	Chaque support/équipement identifié a fait l'objet d'un sondage par le technicien

R+1

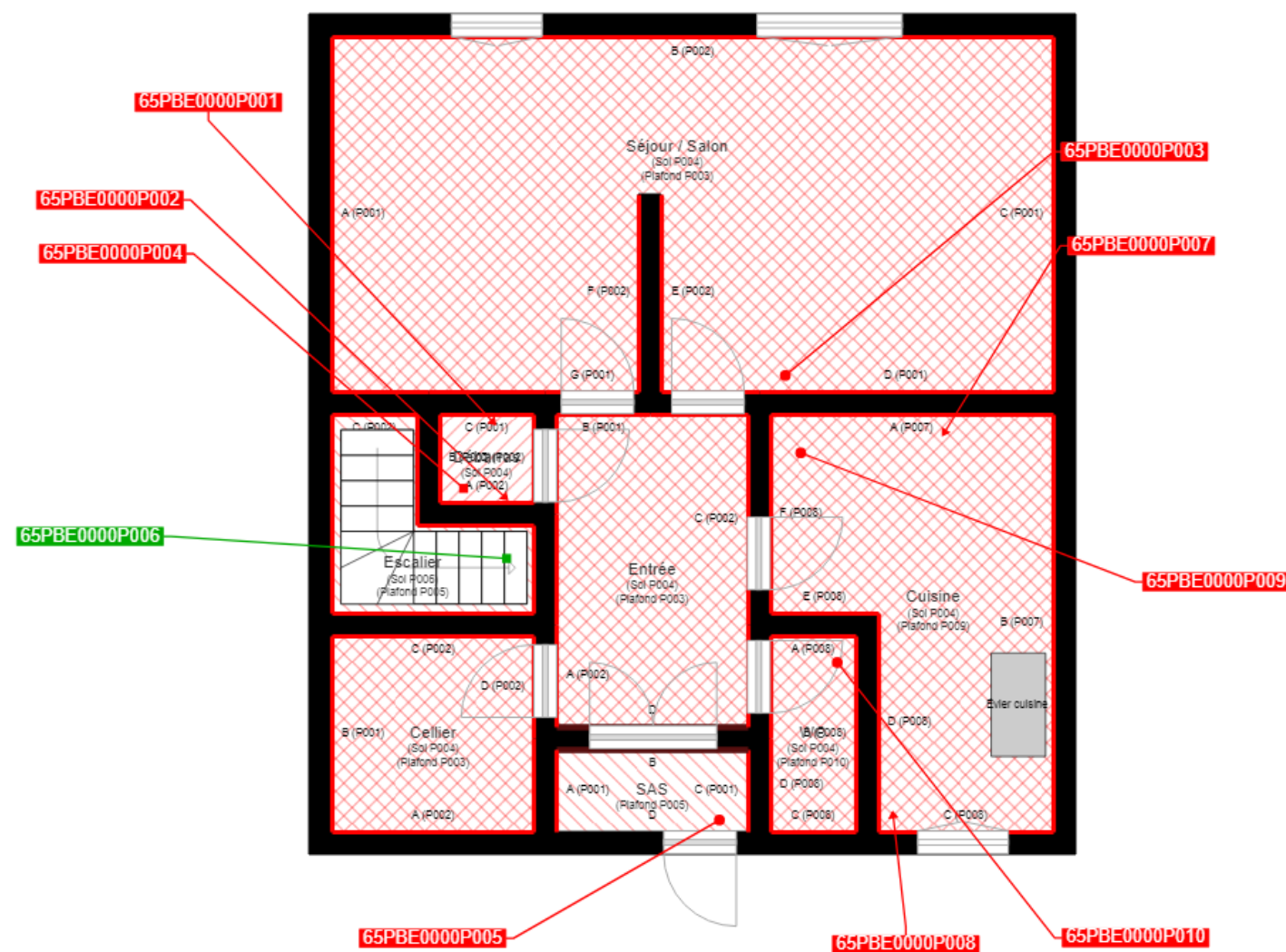
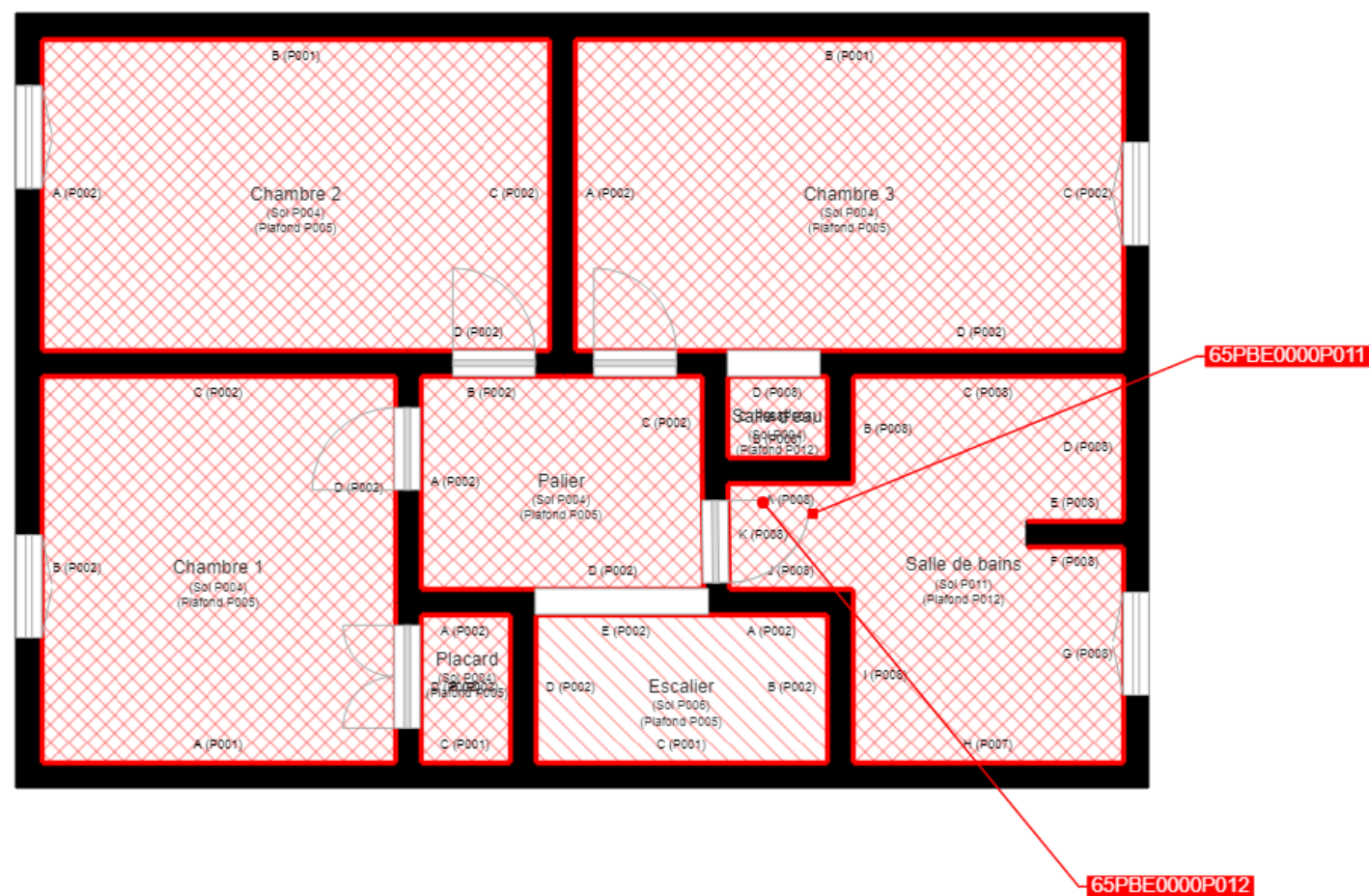

Cloisons Plaques de plâtre
Murs Bois
Murs Brique
Murs périphériques / Plaques de plâtre
Murs carreaux de plâtre
Murs Béton / Enduit
Murs porteurs et/ou mur de refend / Plaques de plâtre
Murs périphériques / Doublage (plaque de plâtre + isolant)
Torchis
Murs Amiantés
Murs Brique / Enduit
Murs Brique plâtrière
Murs Pierre

Murs amiantés
■ Prélèvements de sol amianté
■ Prélèvements de sol non amiantés
● Prélèvements de plafond amiantés
● Prélèvements de plafond non amiantés
→ Prélèvements de mur amiantés
→ Prélèvements de mur non amiantés
X Autres types de prélèvements amiantés
X Autres types de prélèvements non amiantés
/// Sols amiantés
/// Plafonds amiantés
⊗ Sols et plafonds amiantés
⊕ Conduits amiantés
⊕ Conduits non amiantés